

ULRICH & ULRICH
IMMOBILIEN

Eißendorf
Haushälfte mit Vollkeller
ca. 96 m² zzgl. ausgeb. Dachstudio, 4 Zi.,
Bj. '82, auf 345 m² Grdst. Gas '03, BA
158,6 kWh, E **445.000 €**

04105 - 55 59 55
www.ulrich-ulrich.de

der neue RUF

WILHELMSBURG
Nr. 22 | 76. Jahrgang | 30. Mai 2026

Die Lokalzeitung
zum Wochenende

Boback Medienmanagement GmbH | Telefon (040) 70 10 17 0 | Telefax (040) 702 50 14 | info@neuerruf.de | www.neuerruf.de

Physio-Termine
auch als
Hausbesuch

Physiotherapie
im Centrum

Wilhelm-Strauß-Weg 10, 21109 Hamburg
wilhelmsburg@physiotherapie-im-centrum.de
Tel.: 040 300 66 118

Oder wie gewohnt an den Harburg Arcaden!
Lüneburger Str. 47, 21073 Hamburg
termine@physiotherapie-im-centrum.de
Tel.: 040 769 963 97
www.physiotherapie-im-centrum.de

WILHELMSBURG

Am kommenden Samstag wird es unter dem Motto „All We Need Is Spaß“ beim TAK Comedy Cup wieder sehr lustig in der Filiale der HASPA in der Mannesallee.

Mehr Informationen auf Seite 2

WILHELMSBURG

Wasserpfützen und Stolperfallen bei der Bushaltestelle in der Veringsstraße rufen die CDU Elbinsel auf den Plan. Die will hier Abhilfe schaffen.

Mehr Informationen auf Seite 3

KIRCHDORF

Unter dem Motto „Leinen los“ steigt vom 5. bis 7. Juni das Harburger Binnenhafenfest. Es gibt wieder viele tolle Aktionen zwischen Kanalplatz und Lotsekai.

Lesen Sie auf Seite 4-5

WILHELMSBURG

Am zweiten Juni-Wochenende verwandelt sich ganz Wilhelmsburg beim Musikfestival 48h wieder in eine Festivalbühne. Knapp 200 Musik-Acts werden erwartet.

Erfahren Sie mehr auf Seite 8

„Ein richtiges Abenteuer für die Kids“

Verein lädt auf Ponyhof ein

■ (au) Wilhelmsburg/Heimfeld. In der Regel organisiert der Verein zur Förderung der Integration in Hamburg Wilhelmsburg e.V. Sportangebote im Haus der Jugend Wilhelmsburg. Mitte Mai allerdings lud das Team um den 1. Vorsitzenden Uli Gomolzig Eltern und ihre Kinder ein zu einem Ausflug zum Ponyhof Meyers Park im Heimfelder Holz. Auch wenn es aufgrund einer Panne des eingeplanten Busses verspätet losging, tat das der Freude aller Ausflüger keinen Abbruch. Beim Ponyhof angekommen, gab es dann zuerst eine Einweisung in den Tagesablauf. Und dann ging es los: putzen, kuscheln, reiten. „Den Kindern hat es so richtig gut getan, mit den Ponys zusammen zu sein. Es war ein richtiges Abenteuer für die Kids“, freut sich Uli Gomolzig. Nach den Routinearbeiten ging es dann mit und auf den Pferden in den Wald. Unter fachkundiger Begleitung vom Ponyhof sind die Ponys dabei von den Vätern beziehungsweise Müttern

geführt worden. Für manch einen Erwachsenen war das Führen der Ponys durchaus eine anstrengende Angelegenheit, denn: „Das eine oder andere Pony hatte so seinen eigenen Kopf“, schmunzelt Gomolzig. Gestärkt durch einen kleinen Imbiss ging es dann auf den Spielplatz, der auf seine Tauglichkeit getestet wurde. Und dann war der Tag auch schon wieder vorbei und es ging wieder mit dem Bus nach Hause. Vor Ort stand dann noch ein Besuch im Eiscafé am Marktplatz auf dem Programm. „Die Kids waren unglaublich glücklich, ihre Eltern waren sehr angetan vom Ausflug“, freut sich der 1. Vorsitzende über den gelungenen Ausflug. „Ein herzliches Dankeschön geht in diesem Zusammenhang natürlich an unsere Sponsoren, die diesen Ausflug möglich gemacht haben. Das sind die Anker Hamburg Stiftung zur Unterstützung hilfsbedürftiger Menschen, die Familie Cora & George Meier und die KinderMut Stiftung“, so Gomolzig.



Während die Kinder auf den Ponys reiten durften, führten die Eltern unter fachkundiger Führung die Tiere
Foto: ein

Neubauten von Pflegen & Wohnen offiziell eröffnet

309 stationäre Pflegeplätze zur Verfügung



Der Neubau von Haus Wilhelmsburg in der Hermann-Westphal-Straße

■ (au) Wilhelmsburg. Helle und freundliche Farben, breite Flure, gemütliche Einzelzimmer, jede Etage mit eigenen Namen wie Hoher Norden, Englischer Garten oder Morgenland versehen: Nichts erinnert mehr an das in die Jahre gekommene Alten- und Pflegeheim im ehemaligen Reinstorfweg, denn: Im Rahmen der Initiative Zukunftspflege wurden die Bestandsgebäude durch die Neubauten „Pflegen & Wohnen Haus Linde“ und „Pflegen & Wohnen Wilhelmsburg“ ersetzt. Vergangenen Mittwoch eröffneten Gesundheitssenatorin Melanie Schlotzhauer (SPD), Katja Lohmann, Geschäftsführerin Pflegen & Wohnen sowie Michael Günther, Einrichtungsleiter, feierlich offiziell die beiden Neubauten von Pflegen &

Durften den Kuchen zur feierlichen Eröffnung anschnitten: Einrichtungsleiter Michael Günther, Sozialsenatorin Melanie Schlotzhauer (Mitte) und Geschäftsführerin von PFLEGEN & WOHNEN HAMBURG, Katja Lohmann
Fotos: au

Wohnen (P&W) in der Hermann-Westphal-Straße. Neben zahlreichen Mitarbeitern von P&W, Vertretern der Sozialbehörde und weiteren geladenen Gästen wohnten auch zahl-



reiche Bewohner den Feierlichkeiten bei.

Kurz vor Weihnachten konnten die Bewohner aus dem alten Pflegeheim in den Neubau „Haus Wilhelmsburg“ umziehen, sehr zu Freude aller Beteiligten.
Fortsetzung auf Seite 14

Was singt denn da?

■ (au) Harburg. Der NABU Hamburg, Gruppe Süd, lädt am Samstag, 6. Juni, um 10 Uhr zu einer Führung aus der Reihe „Was singt denn da?“ ein. „Dabei geht es um die Gesänge unserer gefiederten Freunde in den Lebensräumen um den Außenmühlenteich im Stadtpark Harburg“, so der NABU. Treffpunkt ist an der Bushaltestelle „Außenmühle“ der HVV-Buslinie 146. Bitte Ferngläser mitbringen. Der Weg ist gut ausgebaut, besonderes Schuhwerk ist nicht erforderlich. Die Führungen sind kostenlos. Spenden sind willkommen. Anmeldung unter <https://hamburg.nabu.de>.

Vollsperrung Vogelhüttendeich

■ (au) Wilhelmsburg. Aufgrund des Ausbaus des Fernwärmenetzes muss der Vogelhüttendeich zwischen Morkrystraße und Am Kleinen Kanale vom 2. Juni bis 14. Juli gesperrt werden. Die Durchlässigkeit für Fußgänger wird gewährleistet. Umleitungen für Radfahrer und Kraftfahrzeuge werden entsprechend eingerichtet. Im Baufeld wird eine Rettungsgasse belassen, damit Rettungsfahrzeuge und Müllabfuhr die Anlieger erreichen können.

Köhlbrandbrücke einspurig

■ (au) Wilhelmsburg. Aktuell führt die Hamburg Port Authority (HPA) planmäßige Reparatur- und Wartungsarbeiten an der Köhlbrandbrücke durch. Da unter anderem witterungsbedingte Beeinträchtigungen eine planmäßige Durchführung der Arbeiten zeitweise verhindert haben, ist eine Anpassung des Bauzeitplans erforderlich. Deswegen wird die einspurige Verkehrsführung bis zum 7. Juni verlängert.

DER WEITESTE WEG LOHNT SICH!

GOLD & SILBER ANKAUF
JAN ULLRICH · JUWELIER

- GOLD • SILBER • SCHMUCK
- UHREN • DIAMANTEN
- FORMSILBER • BESTECKE
- MÜNZEN • MEDAILLEN
- ZINN • ZAHNGOLD
- DM-UMTAUSCH

Verkauf von Gold zur Kapitalanlage

GOLD & SILBER ANKAUF
Hauptstraße 68 · 21266 Jesteburg
MO - FR 10 - 13:00 Uhr und 14 - 18:00 Uhr
SA geschlossen · T: +49 41 83 776 79 47
www.gouldullrich.de

BARGELD SOFORT

Ein guter Start in den Tag duftet nach Kaffee und frischer Zeitung!

Oder Sie können uns auch online genießen unter
WWW.NEUERRUF.DE

Foto: Adobe Stock

bikepark **e-bike**
timm KOMPETENZ CENTER

Ihr Fahrradexperte seit 1920

Luhdorfer Str. 21 - 23
21423 Winsen (Luhe)
Tel.: 04171 / 70 51 23
Fax.: 04171 / 70 51 99

Käthe-Krüger-Str. 8
21337 Lüneburg
Tel.: 04131 / 85 30 30
Fax.: 04131 / 85 30 26

- Die größte Auswahl an Marken-Bikes der Region
- Hol-Bringservice
- Zertifizierte Fachberater
- Maßgeschneiderte Leasing-Finanzierungsangebote
- Meisterwerkstatt
- Riesen Auswahl an Kinder- und Jugendrädern

ZERTIFIZIERTE QUALITÄTWERKSTATT

Unsere Top Marken:

BABBOE RIESE & MÜLLER GIANT PEGASUS STEVENS
KALKHOFF MAMMUT SCOTT SCOOLO

www.bike-park-timm.shop

Treppenlift

Bundesweiter Service, 24 Stunden, 365 Tage im Jahr

► Service bundesweit
► Kurze Lieferzeiten
► Sehr preiswert

Neu oder gebraucht

Rufen Sie uns kostenlos an
0800 - 234 56 55
www.minova-treppenlifte.de

Wanderung zum Binnenhafenfest

■ (sl) Harburg. Die Wanderfreunde Hamburg laden zu einer rund 14 Kilometer langen Wanderung ein. Am Samstag, 6. Juni, geht es von der Veddel, am Spreehafen, durch grünes Wilhelmsburg über die Süderelbe zum Harburger Binnenhafenfest. Die Gruppe trifft sich um 10.09 Uhr am S-Bahnhof Veddel (BallinStadt), auf dem Bahnsteig. Gäste sind willkommen und zahlen sechs Euro. Mehr Infos bei Wanderführerin Helga Weise unter der Telefonnummer 7908761.

Haben Sie eine Meinung zu aktuellen Themen, die Sie uns gerne mitteilen möchten:
redaktion@neuerruf.de

WER GIBT UNS EIN neues Zuhause?



Bei Interesse: Rückfragen an den Hamburger Tierschutzverein unter (040) 2 111 06-6

für weitere Informationen: hamburger-tierschutzverein.de

Flohzienn

■ (au) Wilhelmsburg. Mit TAK'itos möchte TAK Wilhelmsburg jungen Talenten im Alter von sechs bis 18 Jahren am Sonntag, 7. Juni, von 13 bis 15 Uhr beim Flohzienn in den Wilhelmsburger Zinnwerken, Am Veringhof 7, eine Bühne bieten. Ob Musik, Tanz, Theater, Poetry, Zauberei, Akrobatik oder andere kreative Beiträge – hier können Kinder und Jugendliche ihre Ideen präsentieren, Bühnenerfahrung sammeln und Teil eines offenen, wertschätzenden Kulturformats werden.

TAK'itos schafft Raum für kreative Ausdrucksformen, Begegnung und gemeinsames Erleben. Im Mittelpunkt stehen die Freude am Mitmachen, das Ausprobieren und die Sichtbarkeit junger Menschen aus Wilhelmsburg und darüber hinaus.

Musikalischer Juni Malteser Campus Wilhelmsburg lädt ein

■ (au) Wilhelmsburg. Der Malteser Campus St. Maximilian Kolbe lädt im Juni zu einem vielfältigen Musikprogramm ein. Den Auftakt macht am Freitag, 5. Juni 2026, um 17 Uhr das Barock-Ensemble „Chiesa del Villaggio“. Unter dem Motto „Variationen“ interpretieren Gisela Helms, Roswitha Conrad und Andreas Bartelsen Werke von Morel, Marais, van Eyck und Mozart – gespielt auf Kopien historischer Instrumente (der Neue RUF berichtete).

Am Samstag, 13. Juni 2026, beteiligt sich der Campus an 48 Stunden Wilhelmsburg und präsentiert drei Konzerte in Folge:
16 bis 17 Uhr: WAVE TRIO

18 bis 19 Uhr: Tonmull & Anna K
20 bis 21 Uhr: SüdChor
Das Programm zeigt die stilistische Bandbreite der lokalen Musikszene – von experimentellen Klängen bis zu Chormusik.

Den Abschluss bildet am Sonntag, 14. Juni, um 18 Uhr der Kammerchor Altona. Unter dem Titel „Kirchenmusik im Verborgenen“ erklingen Werke von Byrd, Bárdos, Tavener und weiteren Komponisten, die die stille Kraft geistlicher Chormusik in den Mittelpunkt stellen. Alle Veranstaltungen finden im Malteser Campus St. Maximilian Kolbe, Krieterstraße 9 in Wilhelmsburg statt. Der Eintritt ist frei, Spenden sind willkommen.

„All We Need Is Spaß“ TAK Comedy Cup

■ (au) Wilhelmsburg. Am Samstag, 6. Juni, lädt TAK Wilhelmsburg um 20 Uhr (Einlass 19.30 Uhr) zum TAK Comedy Cup in die HASPA, Mannesallee 20, ein. Unter dem Motto „All We Need Is Spaß“ wird die Bankfiliale für einen Abend zur Bühne für lokale Comedy-Acts, humorvolle Bühnenmomente und gemeinsames Erleben mitten in Wilhelmsburg. Vier verschiedene Comedy-Acts bringen unterschiedliche Formen von Humor auf die Bühne. Der Abend zeigt, wie vielfältig Comedy sein kann: direkt, überraschend, alltagsnah und nah am Publikum. Im Mittelpunkt stehen lokale Acts, kreative Bühnenkunst und eine Atmo-

sphäre, in der Menschen aus dem Stadtteil zusammenkommen. Der TAK Comedy Cup ist Teil der offenen Bühnenformate von TAK Wilhelmsburg. Seit fast zehn Jahren engagiert sich die Initiative ehrenamtlich für kulturelle Teilhabe, lokale Kunst- und Kulturszenen und niedrigschwellige Kulturangebote im Stadtteil. Mit dem Comedy Cup schafft TAK einen weiteren Raum, in dem Kultur nahbar, zugänglich und gemeinschaftlich erlebbar wird. Der Eintritt kostet 8 Euro, Tickets sind erhältlich in der Haspa oder im TAK-Büro, Am Veringhof 7, und an der Abendkasse.

Rundgang durch Wilhelmsburg

VHS-Kurs mit Burkhard Kleinke

■ (au) Wilhelmsburg. Am Samstag, 20. Juni, bietet Burkhard Kleinke in Kooperation mit der VHS Wilhelmsburg von 13 bis 16 Uhr einen Rundgang durch Wilhelmsburg an. Gleich am S-Bahnhof stoßen die Teilnehmer auf das moderne Gebäude der Behörde für Stadtentwicklung und Umwelt. Im Zentrum Wilhelmsburgs befinden sich das Rathaus

und Bürgerhaus. Weiter geht es zur Bonifatiuskirche und dem unter Denkmalschutz stehenden Wasserturm. Nahebei ist der ehemalige riesige Flak-Bunker nicht zu übersehen. Das seit Kriegsende nahezu ungenutzte Monument und Mahnmahl wurde im Rahmen der IBA Hamburg saniert und zu einem regenerativen Kraftwerk ausgebaut. In einem der Flak-

türme befindet sich das Café „Vju“ mit Aussichtsterrasse. Der Rundgang endet im Reiherstiegviertel. Der Rundgang hat die Kursnummer Q13120MMW98. Die Teilnahme kostet 18 Euro. Treffpunkt: S-Bahnhof Wilhelmsburg, Ausgang Neuenfelder Straße vor dem Fahrkartenselbstbedienungsautomaten. Anmeldung unter wilhelmsburg@vhs-hamburg.de.



Beim TAK Comedy Cup werden dem Publikum vier verschiedene Comedy-Acts in der HASPA präsentiert
Foto: TAK

Hansahafen, Bremer Kai und Viermastbark Peking

VHS-Rundgang Hamburger Hafen

■ (au) Wilhelmsburg. Die VHS Wilhelmsburg bietet am Sonntag, 14. Juni, von 11 bis 14 Uhr unter der Leitung von Andreas Grünwald einen Rundgang zum Hansahafen, Bremer Kai und zur Viermastbark Peking an. Die Teilnehmer lernen einen alten Teil des Hamburger Hafens kennen, wie zum Beispiel den Muggenburger Zollhafen oder den Saalehafen, mit dem historischen Lagerhaus G. Dort am Lagerhaus G wird demnächst eine Gedenkstätte für die hier in NS-Zeit untergebrachten jüdischen Zwangsarbeiter eingerichtet werden. Am Bremer Kai bewundern

die Teilnehmer romantisch anmutende Areale der 50er-Schuppen, die bereits um das Jahr 1900 entstanden. Sie sehen schlafende Schönheiten der Meere und alte historische Hafenkranne. Zurück geht es entlang des Spreehafens, wo ein schöner Rundwanderweg entstanden ist. Der Kurs (Q13120MMW16) kostet 18 Euro. Treffpunkt ist am S-Bahnhof Veddel, Ausgang BallinStadt. Bei Fragen zum Ablauf ist Andreas Grünwald unter a.gruenwald@alice-dsl.net oder 0176 49211515 zu erreichen. Anmeldung unter 040 60929-5555 bzw. wilhelmsburg@vhs-hamburg.de.

Zwischen Chaos und Kreativität

■ (au) Kirchdorf-Süd. Am heutigen Samstag, 30. Mai, findet das nächste Themencafé zwischen 14 und 17 Uhr im Teilhabezentrum/Treffpunkt Kirchdorf-Süd, Kirchdorfer Damm 6, statt. Interessierte sind herzlich eingeladen, sich bei Kaffee und Kuchen mit dem Thema „ADS/ADHS verstehen, akzeptieren und positiv nutzen“ zu beschäftigen und auszutauschen. Dr. Hubertus Stahlberg von der Praxis Meyer-mannsweg hat sich bereit erklärt, sein Fachwissen mit uns zu teilen und freut sich auf den Austausch. Wie immer bei den Themencafés ist die Teilnahme kostenfrei und ohne Anmeldung für alle interessierten Menschen möglich.

Mit Metin Hakverdi nach Berlin Politische Informationsfahrt

■ (au) Harburg. Berlin ist mehr als Hauptstadt – es ist der Ort, an dem politische Entscheidungen entstehen, die das Leben in Wilhelmsburg, Harburg und Süderelbe direkt betreffen. Metin Hakverdi, SPD-Mitglied des Deutschen Bundestages, lädt politisch interessierte Bürger aus seinem Wahlkreis ein, am 5. und 6. Juni für zwei Tage hinter die Kulissen der Bundespolitik zu schauen. Die Fahrt wird vom Bundespresseamt finanziert, das Fahrt- und Übernachtungskosten sowie je ein Restaurantessen pro Reisetag übernimmt. Die Unterbringung erfolgt in Doppelzimmern. Die Anmeldung ist verbindlich und garantiert keine Teilnahme; bei Rücktritt nach verbindlicher Anmeldung können Stornokosten anfallen. Für die Anmeldung sind vollständiger Name (wie im Personalausweis), Geburtsdatum, vollständige Adresse inklusive Postleitzahl, E-Mail-Adresse, Mobilnummer sowie ein Hinweis zu gewünschter Verpflegung (vegetarisch, vegan oder schweinefleischfrei) an metin.hakverdi@bundestag.de zu übermitteln. Sammelanmeldungen für mehrere Personen sind möglich. Nach Eingang aller Angaben erfolgt eine Rückmeldung über die Teilnahmemöglichkeit.



Der SPD-Bundestagsabgeordnete Metin Hakverdi erklärt den Teilnehmern das politische Berlin Foto: SPD

www.marktplatz-suederelbe.de

Tierisch viele ABENTEUER!

13. & 14. Juni
Mittelalter-Spektakel

Reptilienausstellung: 5.-7. Juni
www.wildpark-schwarze-berge.de

Wildpark Schwarze Berge
Natur haut erleben!

GOLF-ERLEBEN

im Golf-Club Escheburg

PLATZREIFEKURS

Nutzen Sie unser Angebot für Golf-Interessierte:
Golf, Natur und tolle Begegnungen
Für die gesamte Kursdauer: Leih-ausrüstung, tägl. Übungsbälle, täglich kostenlose Nutzung des Nordplatzes. Der Golfplatzreifekurs über 7 Termine á 120 Minuten.

Alle weiteren Infos unter:



Am Soll 3 · 21039 Escheburg · 04152 / 83204 · www.gc-escheburg.de

Apotheken-Notdienst

vom 31. Mai bis 6. Juni 2026

Notdienst: 9.00 Uhr bis zum Folgetag um 9.00 Uhr

Samstag, 30.05.2025	Hubertus-Apotheke (Wilhelmsburg) Veringstraße 36, Tel. 75 66 00 14 14, hubertusapo.wilhelmsburg@freenet.de
Sonntag, 31.05.2025	Vering-Apotheke (Wilhelmsburg) Veringstraße 37, Tel. 75 76 63, info@vering-apotheke.de
Montag, 01.06.2025	Schäfer-Apotheke (Harburg) Harburger Rathausstraße 37, Tel. 76 79 30-0, info@schaeferapo.de
Dienstag, 02.06.2025	Damian Apotheke am Sand (Harburg) Sand 35 (am Blumenmarkt), Tel. 77 79 29, info@damian-apotheke.de
Mittwoch, 03.06.2025	Mühlen-Apotheke (Neugraben) Neugrabener Bahnhofstraße 33, Tel. 701 50 91, muehlen-apotheke-hh@t-online.de
Donnerstag, 04.06.2026	City-Apotheke (Harburg) Lüneburger Straße 34, Tel. 77 70 30, info@city-apotheke-harburg.de
Freitag, 05.06.2026	Reeseberg-Apotheke im Ärztehaus (Harburg) Reeseberg 62, Tel. 763 31 31, kontakt@reeseberg-apotheke.de
Samstag, 06.06.2026	Markt Apotheke (Neugraben) Marktpassage 7, Tel. 70 10 06-0, info@markt-apotheke-neugraben.de

WICHTIGE NOTRUF

Polizei Harburg, Lauterbachstraße 7 4 28 65 46 10
 Polizei Neugraben 4 28 65 47 10
 Polizei Neu Wulmstorf 33 44 19 90
 Polizei Finkenwerder 4 28 65 47 60
 Polizei Wilhelmsburg 4 28 65 44 10
 Bundespolizeistation Harburg 300 85 66 70
 Polizei, Notruf, Überfall 110
 Feuer, Rettungsdienst, 1. Hilfe 112
 Rettungsdienst der Hilfsorganisat. . . 1 92 22
 DRK-Hausnotruf 1 92 19
 Arzneimittel-Information. 70 20 87-0
 Gift-Information-Nord 0551-192 40
 Behinderten Taxi 44 10 11
 Tierärztlicher Notdienst 43 43 79
Zahnärztlicher Notdienst
 (Mittwoch-Nachmittag und Wochenende) 01805 05 05 18
Notarzt-Zentrale 11 61 17
Ärztlicher Notdienst 22 80 22
 – Sämtliche Angaben ohne Gewähr –

Senkungen und Erhöhungen werden zur Stolperfalle

CDU Elbinsel will Abhilfe schaffen

■ (au) Wilhelmsburg. Bei Temperaturen weit über 20 Grad und schönstem Sonnenschein denkt gerade eigentlich niemand an Regen und den Folgen, die daraus entstehen können. Da sind die Probleme trotzdem, spätestens beim nächsten Platzregen sogar ziemlich sichtbar. So wie an der Bushaltestelle in der Veringstraße auf Höhe der Hausnummer 45. Hier bilden sich bei stärkerem oder lang anhaltendem Regen große Wasserflächen, teils knöcheltief. Die CDU Wilhelmsburg sieht den Grund dafür schon länger zurückliegen, wie sie in einem Antrag schreiben, der gerade im Regionalausschuss Wilhelmsburg/Veddel auf der vergangenen Sitzung zur Abstimmung gestellt wurde. „Durch den Ausbau der Veloroute 11 in der nördlichen Veringstraße wurde im Jahre 2020 die Bushaltestelle Mannesallee in Fahrtrichtung Bahnhof Wilhelmsburg um einige Meter nach Süden verlegt. Anfänglich wohl nur als temporäre Verlegung angedacht, ist aus dieser Verlegung nunmehr ein Dauerzustand geworden. Im Zuge der Verlegung wurde die Bushaltestelle mit Wartehäuschen und Sitzgelegenheit versehen. Der Bordstein wurde entsprechend den Einsteigbedürfnissen angepasst. Nicht berücksichtigt wurde dabei, den Übergang der Bushaltestellenfläche zum originalen Fußweg baulich anzupassen. Hier haben sich im Laufe der Zeit zwischen den Hausnummern 45 und 47 Senkungen und Erhöhungen ausgebildet, die zu Stol-



Wenn es länger oder stark regnet, bilden sich tiefe Pfützen an der Haltestelle Mannesallee in der Veringstraße. Außerdem gibt es zahlreiche Stolperfallen in dem Bereich Foto: ein

perfallen geworden sind“, heißt es dort. Deswegen werde der Bezirksamtsleiter gebeten, sich bei den zuständigen Dienststellen dafür einzusetzen, dass der Fußweg in der Veringstraße zwischen Hausnummer 45 und 47 so instand-

gesetzt wird, dass die vorhandenen Stolperfallen entfernt werden und Wasserflächen nicht mehr entstehen können. Eine Problematik, die auch den anderen Parteien schlüssig erschien – der Antrag wurde beschlossen.

Anerkennungspreis

■ (au) Kirchdorf-Süd. Die Schule An der Burgweide hat einen Anerkennungspreis im Rahmen der Verleihung des Hob-Preises der gemeinnützigen Stiftung Kinderförderung von Playmobil in Höhe von 10.000 Euro erhalten. Der Hob-Preis wurde im Schuljahr 2025/2026 bereits zum dritten Mal vergeben. Mit einem Gesamtpreisgeld von 250.000 Euro gehört er zu den größten Schulförderpreisen in Deutschland. Die Ausschreibung richtete sich dieses Mal an Förder- und Regelschulen der Klassenstufen 1 bis 4 in Deutschland und rief dazu auf, Projekte mit kreativen und nachhaltigen Ansätzen für Bildungsgerechtigkeit einzureichen. Mit dem Hauptpreis wurden die Grundschule Erlangen-Tennenlohe (Bayern) sowie die Janusz-Korczak-Schule Chemnitz (Sachsen) für ihre Konzepte zur Förderung von Bildungsgerechtigkeit ausgezeichnet.

Märchen für Erwachsene

■ (au) Kirchdorf-Süd. Schlaue, mutige, seltsame, freche, berührende Volksmärchen und Geschichten – und alles frei erzählt! Das Freizeithaus Kirchdorf-Süd lädt zusammen mit einem Märchenerzähler am Donnerstag, 4. Juni, um 18 Uhr in den Stübenhofer Weg 11 ein und nimmt die Besucher mit auf eine Reise durch Märchen aus aller Welt. Die Teilnehmer hören jeweils drei bis vier Geschichten, die berühren, überraschen und zum Nachdenken anregen – ausgewählt und erzählt ausschließlich für ein erwachsenes Publikum. Die Veranstaltung ist kostenlos, um eine Spende wird gebeten.

Verbandsarbeit auf Ehrenamt angewiesen

WVO informiert auf Mühlenfest

■ (au) Wilhelmsburg. Was macht ein Wasserverband, warum gibt es ihn überhaupt und wer darf mitmachen? – Diese und viele weitere Fragen haben Verbandsvorsteher Dittmar Loose und weitere Verbandsvertreter des Wasserverbandes Wilhelmsburger Osten (WVO) aus dem ehrenamtlichen Gremienausschuss und Vorstand auf dem Wilhelmsburger Mühlenfest am Pfingstmontag den zahlreichen Interessierten beantwortet. „Hinweise wurden aufgenommen, notiert und werden in den nächsten Wochen bearbeitet“, erzählt Loose. Insgesamt warben die Vertreter für die Verbandsarbeit, die auch künftig auf das Ehrenamt angewiesen ist. Bereits im Frühjahr 2028 wird der Verbandsausschuss als Aufsichtsgremium neu gewählt. „Es sind alle Verbandsmitglieder, die sich für Bin-

nenentwässerung interessieren und ein wenig Zeit mitbringen, herzlich als Kandidaten willkommen“, ruft Dittmar Loose zum Mitmachen auf. Der WVO wird in diesem und auch im nächsten Jahr weitere offensive Präsenz im Verbandsgebiet zeigen, um seine wichtige und für die Mitglieder wirtschaftliche Arbeit zu präsentieren. Wasser- und Bodenverbände sind Organisationen, die im öffentlichen Interesse und zum Nutzen seiner Mitglieder Aufgaben der Wasser- und Bodenwirtschaft wahrnehmen. Ihre Rechtsgrundlage haben sie im Gesetz über Wasser- und Bodenverbände (Wasserverbandsgesetz WVG) des Bundes sowie den entsprechenden Ausführungsgesetzen der Länder. Info unter <https://wasserverband-wilhelmsburger-osten.de>.



Verbandsvorsteher Dittmar Loose (2. v.l.) beantwortete zusammen mit seinen Verbandskollegen Fragen der Besucher des Mühlenfestes Foto: ein

Angebot für Senioren mit erhöhten Pflegebedürfnissen

Fischbeker Höfe: Haus B wird im August eröffnet

■ (mk) Fischbek. Im Süden Hamburgs, in Neugraben-Fischbek, ist mit den „Fischbeker Höfen“ auf dem Areal der ehemaligen Röttiger-Kaserne ein hochmodernes und vielfältiges Seniorenquartier entstanden. Insgesamt sollen in drei Bauabschnitten rund 250 Wohnangebote für junggebliebene, eigenständige oder auch betreuungsbedürftige Senioren mit unterschiedlichsten Anforderungen entstehen, erläutert Bauherr Matthias Korff von Deep Green Development. Er betont, dass rund 100 Millionen Euro in die hochwertige Seniorenanlage investiert worden sind. Im Hamburger Stadtteil Neugraben-Fischbek steht mit der angekündigten Eröffnung des Hauses B ein weiterer Höhepunkt des einzigartigen Projektes „Fischbeker

Höfe“ des Investors Matthias Korff an. Während der erste Bauabschnitt des Hauses A bereits seit einiger Zeit mit etwa 116 Wohnungen mehr als zufriedene Senioren beherbergt und für den Smoodje-Komplex (Haus C) das Vermietungs-Marketing auf vollen Touren läuft, soll im August dieses Jahres das Haus B seinen Betrieb aufnehmen. Dabei übernimmt das Haus B zwei Aufgaben: 1. Das Angebot richtet sich an Personen mit erhöhten Pflege- und Betreuungsbedürfnissen. So sind kosmetische und therapeutische Angebote, ein Servicebüro sowie ein ambulanter Pflegedienst direkt im Haus vorhanden. Diese zusätzlichen Betreuungs- und Einrichtungsangebote sollen dann auch von den Bewohnern des „Haus

A“ in Anspruch genommen werden können. 2. im Haus B ist darüber hinaus ein öffentliches Restaurant mit Veranstaltungsraum für Kleinkunst, Musik, Theater, Vorträge, Versammlungen und vieles mehr geplant: Das ehemalige Pförtnerhaus soll zum ein für alle zugängliches Café mit sonniger Außenterrasse zum Fischbeker Heidbrook werden – für generationenübergreifende nachbarschaftliche Begegnungen, erläutert Matthias Korff. Er weist darauf hin, dass in dem historischen Altbau 96 Seniorenwohnungen zur Verfügung stehen. Fischbeker Höfe Cuxhavener Straße 539, 21149 Hamburg Tel.: 040 181314-21 E-Mail: info@fischbeker-hoefe.de



Im August 2026 soll der historische Altbau der Röttiger-Kaserne (Haus B) mit 96 Seniorenwohnungen bezugsfertig sein Foto: mk



GESUND WOHNEN IN HÖFLICHER ATMOSPHERE UND BESTER GESELLSCHAFT

Fischbeker Höfe – Hamburgs neue Premiumresidenz für Senioren 60+

Wellness-Wohnen trifft Ökologie. Im Herzen der Fischbeker Höfe erwartet Sie mit dem Smoodje ein innovativer Massivholz-Neubau, der durch ein natürliches Raumklima und höchste Wohngesundheit überzeugt. Gebaut unter Verwendung der 100 Jahre alten Holzbalken aus der ehemaligen Röttiger Kaserne. Barrierefrei, allergikergerecht und liebevoll gestaltet. Energieautark durch PV-Anlagen, sowie Zier- und Nutzpflanzen auf dem Dach mit Gewächshaus und an den Fassaden.

Smoodje hat eine direkte Anbindung an das Haus B, dem neuen „Luxusliner“, das diesen Sommer eröffnen soll und vielfältige Annehmlichkeiten für Sie bereit hält: **Gesundheit und Vitalität.** Hauseigener Spa-Bereich mit Schwimmbad und Wellnessangeboten, sowie ein modernes Gesundheitszentrum.

Kulinarik und Kultur. Schönes Restaurant mit gehobener Küche, gemütliche Lounge mit Bibliothek und Saal für Veranstaltungen, wie z. B. Konzerte, u.v.m.

Service nach Maß. Der Service in den Fischbeker Höfen sorgt für Selbstbestimmung, Sicherheit und Teilhabe, ganz nach Ihrem individuellen Lebensstil.

Perfekt angebunden. Eine Busanbindung direkt am Gelände bringt Sie zur nahe gelegenen S-Bahn, die Sie schnell und bequem in die Hamburger City fährt.

WOHNEN WIE IM URLAUB: Sichern Sie sich jetzt eine der ökologisch geprägten Wohnungen mit Service schon ab ca. 1.650 EUR monatlich (inkl. Servicepauschale). Weitere Informationen finden Sie auf unserer website www.fischbeker-hoefe.de Telefonische Beratung unter Tel. 040 1813 1421

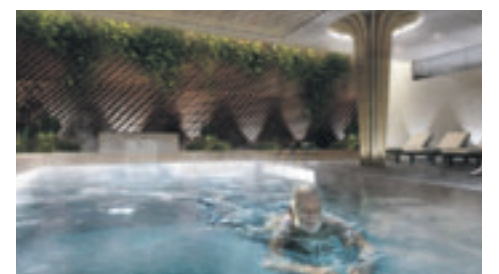



HARBURGER BINNENHAFFENFEST

5. bis 7. Juni 2026

LEINEN LOS!

Harburg feiert das 24. Binnenhafenfest

■ (sl) Binnenhafen. Am Wochenende 5. bis 7. Juni heißt es zum 24. Mal „Leinen los!“ für das Harburger Binnenhafenfest. Von Freitagabend um 18 Uhr bis Sonntagabend, 18 Uhr, steigt zwischen dem Kanalplatz und dem Lotseai wieder eine riesengroße Party, die genau genommen aus mindestens vier Partys besteht. Menschen, die Schiffe mögen, freuen sich das ganze Jahr auf dieses Fest, weil man hier hautnah Wasserfahrzeuge aller Art sehen kann. Los geht es mit einer großen Einlauparade am Samstag ab 13 Uhr. Moderiert wird die Ankunft der Schiffe von der Bühne auf dem Kanalplatz. Angekündigt haben sich Traditionsschiffe, Barkassen, Festmacher, Bördeboote, Schlepfer, der Besanewer „Johanna“, das Feuerschiff „Elbe 3“ und ein Schutendampfsauger „Sauger IV“. Auf dem Wasser können die Museumschiffe und Behördenfahrzeuge von außen und innen besichtigt werden. Natürlich gibt es auch in diesem Jahr wieder die Möglichkeit, sich mit einem der vielen Boote durch den Binnenhafen schippern zu lassen. Start- und Endpunkt der Rundfahrten ist jeweils der Kanalplatz. Touren gibt es am Samstag und am Sonntag, jeweils von 11 bis



Der Harburger Stadtmaler Ralf Schwinge ist auch beim Binnenhafenfest dabei und malt vor Ort. Foto: Werner Pfeifer

Das zweite Standbein des Binnenhafenfestes ist das bunte Musikprogramm. 30 Bands haben sich angekündigt. Auf vier Bühnen wird eine Mischung geboten, die von Hardrock über Pop, von Chansons bis Klezmer, von Shanties bis Schlager, von Ska bis Ragga garantiert für jeden Musikgeschmack etwas Passendes dabei hat. Die Open-Air-Festival-Reihe geht schon

Der Samstag beginnt um 11 Uhr mit Hafenerundfahrten und dem Musikprogramm. Am Kanalplatz steht die Hauptbühne. Hier singt zur Einstimmung als erstes der Chor der Kulturwerkstatt „Die Ohrenwärmer“. Auf der Containerbühne, die am Wilden Wäldchen, gleich neben der Fischhalle steht, geht es um 12 Uhr weiter mit French Swing von der „Rendez-vous“-Band. Die dritte Bühne, die Waggon-Bühne, steht auf dem Lotseiplatz beim gelben Kulturkran. Hier spielt um 15 Uhr „JaniPihl“ Indie Folk. Die Waggon- und die

Kinder verschiedene Aufgaben erfüllen und Stempel sammeln, die sie am Ende gegen einen Preisausschreiben tauschen können. Zu den „Aufgaben“ gehört unter anderem alte Kinderspiele zu entdecken, bei den Pfadfindern Stockbrot zu backen oder am Stand der „Kalliope“ Boote aus Holz zu bauen. Die vierte Party dieses Wochenendes ist ganz neu: Zum ersten Mal dabei ist das Künstlerdorf „PortArt“ auf dem Lotseiplatz an der Zitadellenstraße. Auf 100 Quadratmetern bauen die Harburger Künstler Bernd Muss und Resti von resis-art ein begehrtes Künstlerdorf. Am Samstag und am Sonntag präsentieren hier zahlreiche Harburger Künstler ihre Werke. Wer mag, kann den Kunstschaffenden auch bei der Arbeit über die Schulter schauen. Dazu sorgen Gastronomiestände und ein paar Vereine für die Versorgung der Gäste mit leckeren Speisen und Getränken. Wer jetzt denkt, „solche Feste sind

Entspannt bummeln, essen, trinken, Musik hören und dabei ein buntes Fest genießen – das geht vom 5. bis 7. Juni im Harburger Binnenhafen. Foto: ein



Mehr als 30 Bands wollen beim Binnenhafenfest auftreten. Foto: Heimo Rademaker



Kinder können bei der „Kalliope“ einen Ewer aus Holz basteln. Foto: ein

wieder ein kleines, aber extrem feines und vor allem familiäres Fest feiern. Und das Beste: Es ist umsonst und draußen“, erläutert Martina Siebert, Sprecherin der Organisationsteams. Gleichzeitig weist sie darauf hin, dass dieses Fest nicht darauf ausgelegt ist, die Taschen der Veranstalter zu füllen. Organisiert wird LEINEN LOS! 2026 von der Kulturwerkstatt Harburg e.V., dem Museums-hafen Harburg e.V., dem Harburger Turnerbund, der Gesichtswerkstatt Harburg e.V. Marias Ballroom

und der Fischhalle Harburg. Mehr als 100 Helfer sind ehrenamtlich im Einsatz. Zahlreiche Schiffsführer stellen ihre Boote und Segelschiffe für Besichtigungen und Hafenerundfahrten zur Verfügung. Übrigens: Das Parkhaus am Veritaskai macht einen Sonderpreis für die Zeit des Festes, und sowohl am Samstag als auch am Sonntag gibt es einen bewachten Fahrradparkplatz bei Segel-Raap. Alle Informationen zu den einzelnen Schifften, wann welche Band spielt, und was noch so alles auf dem Binnenhafenfest zu entdecken ist, gibt es unter <https://harburgerhafenfest.de/>.



Gute Musik auf drei Bühnen, ein leckeres Getränk und entspannte Atmosphäre – das gibt es nur beim Harburger Binnenhafenfest. Foto: ein/Heidrun Zierahn

18 Uhr. Diese Fahrten sind kostenlos, aber die Schiffsführer freuen sich über eine Spende.

am Freitagabend um 18 Uhr mit „Kultfaktor“ auf der Kanalplatzbühne los. Bis 20 Uhr wird Post Punk und

gespielt, bevor um 20 Uhr „Excited-Depeche Mode Tribute“ übernimmt. Den Abschluss bildet die Blues-Brothers Show von „Sixtyfive Cadillac“.

Die Besucher des Binnenhafenfestes können sich mit verschiedenen Booten kostenlos durch den Hafen schippern lassen. Foto: Werner Pfeifer

Containerbühnen werden im Wechsel bespielt, sodass die Gäste nichts verpassen. In den Spielfeldern auf der Kanalplatzbühne kommt die „Ei-Bühne“ mit dem Programm der Stiftung Kultur Palast zum Einsatz. Die Organisation des Musikprogramms hat wieder Heimo Rademaker, Chef von Marias Ballroom, zusammen mit Werner Pfeifer, Inhaber der Fischhalle, übernommen. Neben Schiffen und Musik bietet das Fest aber auch jede Menge Unterhaltung für Familien. Mehr als 30 Vereine und Institutionen nehmen am Harburger Binnenhafenfest teil. Ganz neu dabei ist das Archäomobil vom Archäologischen Museum Harburg, ein Stand von „Dialog im Dunkeln“ sowie das „Rauhe Haus“. Ein Höhepunkt – vor allem für die kleinen Gäste – ist das Mitmachprogramm und die Stempelgatta. Wie auch schon in den vergangenen Jahren müssen

IHR BINNENHAFFENFEST-LOTSE

WAS passiert WANN UND WO?

1 Information zum Fest
11 Ein- und Ausgänge
+ Erste Hilfe / DRK
+ Toiletten
+ Essen und Trinken

Zu Lande auf dem Kanalplatz & anderswo...
+ Harburger Vereine & Institutionen stellen sich vor
+ Stempelgatta & Mitmachprogramm

Hafenrundfahrten
+ Ein- und Ausgang Kanalplatz
+ Besanewer JOHANN
+ Lotsensetzer MARKEN
+ Barkassen SUHR+CONSORTEN & JAN
+ Telekan Parkour
+ Kulturkran Harburg „Gelber Kran“
+ Kulturkiosk Blohmstraße
+ Waggonbühne
+ Kulturkran Harburg „Gelber Kran“
+ Telekan Parkour
+ PortArt Festival (Künstlerdorf)
+ Blauer Kran „Paine W40“
+ Produktionschule & Jugend in Arbeit gGmbH
+ Yachtclub Hansa Harburg

Museumschiffe 2026
+ Museumschiffen Harburg „Open Ship“ auf den Schiffen am Sa. von 11:00 - 18:00 Uhr & am So. von 11:00 - 16:00 Uhr
+ Feuerschiff ELBE 3
+ Holschiff LYDIOS
+ Schutendampfsauger SAUGER IV „Kessel- und Maschinenbetrieb“
+ Tjalk JONATHAN
+ Fährschiff AITE FÄHR
+ Elbweber ISEBELL
+ Kimo HILLE „Kultur, Raherom“
+ Festmacher MOORING TUG 2
+ Zollbarriere KEHRWIEDER
+ Wasserschutzpolizei
+ Rettungsschiff SEAEYE I
+ Schlepper FAIRPLAY VIII

Hin- und Wegkommen
+ Parkhaus Veritaskai (Eggenmoor) ca. 10 Gehminuten von/nach
+ Bus: S-Bahn Harburg-Rathaus
+ Haltestellen Linien 142 | 154 | 157 ca. alle 20 Min S-Harburg
+ Zentraler „Fahrrad-Parkplatz“

Abendbuffet
Dienstag, 9. Juni ab 18 Uhr, warme und kalte Speisen, herzhaft, deftig und süß für 24,90 €

Schnitzel-Buffer
Mittwoch, 17. Juni ab 18 Uhr
Schnitzel mit Beilagen, Vorspeisen und Dessert für 28,90 €

4-Gang-Kräutermenü mit Doris Fölster
Samstag, 5. September um 18 Uhr inkl. Aperitif für 45,90 €

Alle Veranstaltungen erfordern eine Reservierung.
Harburger Schloßstr. 2 - 21079 Hamburg
040 - 77 44 22
www.restaurant-scharf.de

Handelshof IHR PARTNER FÜR Vielfalt, Frische & Qualität

Ihr C+G-Großmarkt in der Region:
Nartenstraße 31 | 21079 Hamburg
HANDELSHOF.DE/hamburg-harburg

Ihr Fachhandel für: ✓ Werkzeuge ✓ Schrauben ✓ Arbeitsschutz ✓ Industriebedarf und noch viel mehr!

Du magst Werkzeuge und Handel? Dann komm in unser Team. Wir bieten Dir eine **Lehrstelle** in der Du alles über technischen Großhandel lernen kannst!

OTTO MEYER & Co.
Quality and Service since 1916
Neuhöfer Str. 25 · 21107 Hamburg · Tel.: 040 75 60 67 -10 · Fax -28

Büro für Tragwerksplanung und Konstruktion | Ihr Statiker im Binnenhafen

Harburger Schloßstraße 35
21079 Hamburg

Fon: 040-386 726 03
Fax: 040-79 00 44 45
info@stadie-gross.de
www.stadie-gross.de

STADIE + GROSS

Heizung • Sanitär • Klima • Solar

LENGEMANN EGGERS Notdienst 24h

Neuländer Kamp 2 a
21079 Hamburg • Tel.: 040 / 76 61 38-0
www.lengemann-eggert.de

CDU

Für einen lebendigen Binnenhafen

Ihr Fraktionsvorsitzender in der Bezirksversammlung:
Rainer Blifernicht Fraktionsvorsitzender
Lars Frommann stellv. Fraktionsvorsitzender
Brit-Meike Fischer-Pinz stellv. Fraktionsvorsitzende

Ihr Markt auf der Elbinsel und im Harburger Hafen!
Wieland
Wir sind mit euch für Sie da!
Mo. - So. 8 - 21 Uhr
Harburg: Mo. - So. 7 - 20 Uhr

Wilhelmsburg Am Veringhof 8 21107 Hamburg
Harburger Hafen Veritaskai 8 21079 Hamburg

ziegler Ihr Markt auf der Elbinsel und im Harburger Hafen!

Wir sind mit euch für Sie da!
Mo. - So. 8 - 21 Uhr
Harburg: Mo. - So. 7 - 20 Uhr

Wilhelmsburg Am Veringhof 8 21107 Hamburg
Harburger Hafen Veritaskai 8 21079 Hamburg

ZIA

Wir sind mit euch für Sie da!
Mo. - So. 8 - 21 Uhr
Harburg: Mo. - So. 7 - 20 Uhr

Wilhelmsburg Am Veringhof 8 21107 Hamburg
Harburger Hafen Veritaskai 8 21079 Hamburg

SCHARF

Abendbuffet
Dienstag, 9. Juni ab 18 Uhr, warme und kalte Speisen, herzhaft, deftig und süß für 24,90 €

Schnitzel-Buffer
Mittwoch, 17. Juni ab 18 Uhr
Schnitzel mit Beilagen, Vorspeisen und Dessert für 28,90 €

4-Gang-Kräutermenü mit Doris Fölster
Samstag, 5. September um 18 Uhr inkl. Aperitif für 45,90 €

Alle Veranstaltungen erfordern eine Reservierung.
Harburger Schloßstr. 2 - 21079 Hamburg
040 - 77 44 22
www.restaurant-scharf.de

MKT Ihr Spezialist für Wärmepumpen

MKT Energie- und Gebäudetechnik GmbH & Co. KG
Blohmstraße 23
21079 Hamburg
040 - 75 41 267
kontakt@mkt-technik.de
www.mkt-technik.de

Sie wollen bei uns werben?
Dann sind Sie bei mir genau richtig!
Ihre Ansprechpartnerin für das Gebiet Harburg und Wilhelmsburg.
Katrin Jantzen, Medienberaterin
Tel.: (040) 70 10 17 -18
E-Mail: k.jantzen@neueruff.de

der neue **RUF**

Wir unterstützen die Kulturszene in Harburg!

Die GRÜNE Fraktion wünscht viel Spaß auf dem Binnenhafenfest.

Unser Kulturteam:
Enja Knipper
Jo Riehle

Mehr als 30 Bands wollen beim Binnenhafenfest auftreten
Foto: Heimo Rademaker

Holert
seit 1919 BESTATTUNGEN
Inh. Renate Ahrens
Schwarzenbergstr. 38
21073 HH-HARBURG
77 43 83
www.holert-bestattungen.de

Dataplanit Netzwerk

Wir wünschen viel Spaß!

040 - 702 999 000 www.dataplanit.de

RÜCKERT
Heizungstechnik und Sanitär
SOLAR, KLIMA, WÄRME, PELLET, NOTDIENST - RUND UM DIE UHR

ARNOLD RÜCKERT GMBH HEIZUNGSTECHNIK UND SANITÄR
SCHMIDTS BREITE 19 • 21107 HAMBURG • TELEFON: (040) 7 51 15 70
www.rueckertheizung.de • mail@rueckertheizung.de

KUNZ HÖRSYSTEME
Unabhängig hören. Unabhängig entscheiden.

Hörgeräte auszuwählen ist keine leichte Aufgabe. Wir beraten Sie individuell und helfen Ihnen bei der Auswahl. Unsere Experten sind für Sie da, um Ihre individuellen Bedürfnisse zu berücksichtigen. Wir legen Wert auf Ihre Zufriedenheit und bieten Ihnen eine langfristige Betreuung an.

ist unnötig – und was bringt Ihnen hörbar etwas? Diese Entscheidung ist leichter und gibt Sicherheit. Sie können bei uns verschiedene Hörgeräte direkt im Phoenix-Center erleben. Unterschiedliche Fachbetriebe arbeiten wir ohne sofort spüren und sich auf eine fachliche Einschätzung verlassen, die ehrlich und unabhängig ist. Unser Ziel ist eine fundierte Entscheidung, die sich richtig anfühlt und dauerhaft überzeugt.

Viele Kundinnen und Kunden schätzen an uns, dass wir Dinge klar benennen: Welches Gerät passt wirklich zu Ihrem Alltag? Wo liegen die Unterschiede? Was

Kunz Hörsysteme in Hamburg-Harburg: Für Menschen, die unabhängig hören und unabhängig entscheiden wollen.

Kunz Hörsysteme
EINFACH PROFESSIONELL

Kunz Hörsysteme - Im Phoenix Center 1. OG – über Thalia
Hannoversche Str. 86 - 21079 Hamburg - Tel.: 040 2119 078
info@kunz-hoersysteme.de - www.kunz-hoersysteme.de

Öffnungszeiten:
Montag bis Samstag: 10:00 Uhr bis 20:00 Uhr

Kunz Hörsysteme
EINFACH PROFESSIONELL

Kunz Hörsysteme - Im Phoenix Center 1. OG – über Thalia
Hannoversche Str. 86 - 21079 Hamburg - Tel.: 040 2119 078
info@kunz-hoersysteme.de - www.kunz-hoersysteme.de

Öffnungszeiten:
Montag bis Samstag: 10:00 Uhr bis 20:00 Uhr

Wie funktioniert virtuelles Schweißen?

TUHH: MINT Experience Day

■ (au) Heimfeld. Wie funktioniert virtuelles Schweißen? Was steckt alles in Tierfutter? Und wer sorgt dafür, dass Schiffe künftig nachhaltiger und effizienter fahren? – Wer Antworten auf diese Fragen möchte, ist genau richtig am Mittwoch, 3. Juni, von 10.30 bis 13 Uhr beim MINT Experience Day an der TUHH, Am Schwarzenberg-Campus 1. Am MINT Experience Day erleben Schüler und alle MINT-Interessierten Technik und Naturwissenschaft hautnah mit: bei Mitmach-Aktivitäten und Mini-MINT-Experimenten gibt es viel zu lernen und auszuprobieren. Schüler können sich über das breite Studien- und Ausbildungsangebot an der TU Hamburg und in den beteiligten Unternehmen informieren. Weitere Informationen auf www.nachwuchscampus.de unter „Aktuelles“.



Am MINT Experience Day erleben Schüler und alle MINT-Interessierten Technik und Naturwissenschaft hautnah mit Foto: Christian Bittcher

Tempo 30 für gesamte Haakestraße

Behörde stimmte SPD-Antrag zu

■ (mk) Heimfeld. Erfolg für die SPD Harburg: Deren Antrag auf Einführung von Tempo 30 für die gesamte Haakestraße wurde nach der Zustimmung durch die Bezirksversammlung nun auch von der zuständigen Behörde für Verkehr und Mobilitätswende (BVM) abgesegnet. Zur Erinnerung: Der westliche Teil der Haakestraße ist seit circa 40 Jahren Tempo-30-Zone – ohne aufwendige Umbaumaßnahmen. Da dort auf beiden Seiten geparkt wird, bleibt nur mittig ein relativ schmaler Straßenteil zur Durchfahrt (das funktioniert nach Anliegeraussagen sehr gut), es wird dort kaum gerast. Was zwischen Eißendorfer Pferdeweg und Lohmannsweg gut funktioniert, sollte nach dem Willen des Fachsprechers Mobilität der SPD-Fraktion, Mi-

chael Dose, auch auf den östlichen Teil bis zum Schwarzenberg-Campus umgesetzt werden. Die BVM erklärte in ihrer Stellungnahme: „Die Haake-



Der Heimfelder SPD-Bezirksabgeordnete Michael Dose hatte den Antrag gestellt Foto: mk

straße ist eine Bezirksstraße mit einer durchschnittlichen Verkehrsbelastung von maximal 2.500 Kfz/24h (Schwerlastanteil ca. 1 %). Die Straße befindet sich in einem Wohngebiet und der Durchgangsverkehr ist von geringer Bedeutung. Da der westliche Teil der Straße, zwischen dem Eißendorfer Pferdeweg und Lohmannsweg, bereits eine Tempo-30-Zone ist und auf der Haakestraße keine Busse verkehren, stimmt die BVM der Anordnung einer Tempo-30-Zone auf dem östlichen Teil der Haakestraße, im Abschnitt zwischen dem Lohmannsweg und der Straße Am Schwarzenberg-Campus, zu.“ Die bauliche Umsetzung liege, so die BVM abschließend, in der fachlichen und finanziellen Verantwortung des Bezirksamts Harburg.

Bekenntnis zur deutschen Geschichte und zum Rechtsstaat

Fraktion Forum Harburg stellte sich Öffentlichkeit vor

■ (mk) Harburg/Süderelbe. Die Forum Harburg-Fraktion hat sich am 23. Mai in ihrer Parteizentrale im Harburger Binnenhafen der Öffentlichkeit vorgestellt. Bewusst habe das Forum Harburg dieses Datum gewählt, erklärte Co-Fraktionsvorsitzender Patrick Rogozenski, wäre doch vor 77 Jahren das Grundgesetz in Kraft getreten. Der Rechtsanwalt würdigte in seiner kurzen Rede das Grundgesetz als Bekenntnis eines freiheitlichen, rechtsstaatlichen und patriotischen Politikverständnisses. Er interpretierte das Grundgesetz als Prinzip, dass Demokratie von unten getragen wird von Ländern, Regionen und Bürgern – und nicht von oben verordnet. Hier sieht Rogozenski die Fraktion Harburg Forum verankert und stuft sie als national-liberal ein. „Sie setzt auf Bekenntnis zur deutschen Geschichte und Identität, auf den Rechtsstaat, auf eine offene und marktwirtschaftlich or-



Der Künstler Nicolaus Dinter stellte sein Projekt vor Foto: mk

ganisierte Gesellschaft“, betonte Rogozenski. Dieser räumte zwar ein, dass die Forum Harburg Fraktion vornehmlich aus AfD-Mitglie-

dern bestehe. Er sehe darin aber keinen Grund, dass sich andere Fraktionen deswegen vom Harburg Forum distanzieren müssten. Im Gegenteil: Es lade ausdrücklich alle bürgerlich gesinnten, freien Abgeordneten zur Mitarbeit ein. Das Forum Harburg sei keine Konkurrenz zu anderen Fraktionen, sondern eine Ergänzung, „die der bürgerlich-patriotischen Mehrheit im Bezirk das Zünglein an der Waage für dauerhafte Mehrheiten sein will“, hob Rogozenski hervor. Das Verhältnis zu den jüdischen Mitbürgerin sei laut Rogozenski für das Forum Harburg keine Pflichtübung, sondern eine Grundhaltung. Die Geschichte Harburgs sei untrennbar mit der Geschichte ihrer jüdischen Mitbürger verbunden. Daher unterstütze man auch ein Projekt des Künstlers Nicolaus Dinter, der eine stilisierte weibliche Figur in heroischer, voranschreitender Haltung auf dem Harburger Rathausplatz aufstellen möchte. Dieses Projekt wird auch in einer Ausstellung über die Harburger Geschichte thematisiert, die auf der Veranstaltung ebenfalls eröffnet wurde. Weiterhin dominieren als zentrale Anliegen der Fraktion Forum Harburg die Wiederherstellung der Erreichbarkeit des Harburger Binnenhafens, die durch einen modernen, beschränkten Bahnübergang mit KI-gesteuerter Technik behoben werden soll und die Instandsetzung historischer Denkmäler oder Areale das Programm. Abschließend redete Rogozenski einer wirtschaftsfreundlichen Kommunalpolitik für den Standort Harburg das Wort. Die Fraktion mache sich für den Mittelstand, Selbstständige und Unternehmen im Südraum Hamburg stark. Überbordende Regulierung und bürokratische Hemmnisse lehne man hingegen ab, so Rogozenski.



Einst AfD, nun Fraktion Forum Harburg: Adrian Johannes Leuser, Harald Feineis und Patrick Rogozenski (v.l.n.r.) auf der Pressekonferenz Foto: mk



BEDACHUNG
LUTZ & ROSENBERG GBR

Dachdeckermeisterbetrieb



UNSERE LEISTUNGEN
IM ÜBERBLICK

- ✓ Flachdachsanieierung
- ✓ Neueindeckung
- ✓ Schieferarbeiten
- ✓ Schornsteinsanieierung (Edelstahl-Abdeckungen)
- ✓ **24 Std. Notdienst**
- ✓ Wärmedämmung
- ✓ Dachrinnenreparatur & Erneuerung
- ✓ Fassadenarbeiten
- ✓ Dachreinigung & Dachbeschichtung
- ✓ Keller- & Wandsanieierung

Ihr Dachdecker von der Elbe bis zur Ostsee

Kostenlose Beratung vor Ort

Rabatte für Senioren



Tel.: 040 33474970 • 0157 / 30131443

Luruper Hauptstr. 258 |  | 22547 Hamburg
www.lr-bedachung.de |  info@lr-bedachung.de

dann klappt
dat auch!

Lutz Rosenberg Schalle

AUKTIONSHAUS FRISCH

Sie haben Antiquitäten, Schmuck oder Gold zu Hause was nur herumliegt?



Sofort Bargeld!

OHNE RISIKEN - SERIÖSER ANKAUF - SOFORT BARGELD

WIR KAUFEN AN:

Gold, Zahngold, Edelsteine, Münzen, Schmuck, Diamanten, Besteck, Porzellan, Pelze, Lederjacken, Perücken, Bernstein, Uhren, Silber, Handtaschen, Gemälde, Abendgarderobe, Hüte, Pfeifen Silbermünzen, Goldmünzen und Goldbarren alle Art



Unverbindliche Beratung - Transparente Abwicklung!



Verkauf von Perücken

Pfeifen

Brillengestelle

Luxus-Uhren

Zahngold

Hüte



Gemälde

NEU
Batteriewechsel
statt 9,99 €
jetzt 2,99 €

Viele weitere Wertsachen mehr!



Für Pelze bis zu **13.000 €**

Alle Ankäufe nur in Verbindung mit Gold



Gold aller Art

Teppiche



Uhren



Puppen



Handtaschen

Tageshöchstpreise für Gold! Wir zahlen 180,00 € pro Gramm

WIR WECHSELN IHRE D-MARK IN EURO!
Münzen und auch Scheine.

Wir schätzen Ihre Antiquitäten und Wertsachen kostenlos und unverbindlich!



Stiefel



Porzellan

AKTIONS Ankaufstage

Juni	Juni	Juni	Juni
1.	2.	3.	4.
10 bis 18 Uhr	10 bis 18 Uhr	10 bis 18 Uhr	10 bis 18 Uhr

Es wird sich für Sie lohnen!



Modelleisenbahn

Lütt Enn 3 in 21149 Hamburg
Tel.: 0178 - 22 15 882
E-Mail: Auktionshaus-Frisch@web.de
<https://auktionshaus-frisch.mozello.site.com>

Öffnungszeiten:
Mo. bis Fr. 10 - 18 Uhr
Samstag 10 bis 14 Uhr
Inh.: E. Kwiek

Kostenlose Beratung durch unser geschultes Personal bei Ihnen zu Hause möglich!

P Parken vor Ort
5 Min. von der S-Bahn Station S5
S5

48h WILHELMSBURG

12. – 14. Juni 2026



**WERDE DEIN
EIGENER
BOSS**

#Freiheit
#besseres Leben
#Zusatzeinkommen

Ilka Holst
Gesundheitsexpertin
Healthy Life
Tel.: 0177/21 40 112



Neugierig?

196 Musik-Acts, 60 Orte, ein Wochenende

48h Wilhelmsburg veröffentlicht Festivalprogramm

■ (ein) Wilhelmsburg. Vom 12. bis 14. Juni 2026 verwandeln sich die Elbinseln wieder in eine große Bühne: Das vollständige Programm von 48h Wilhelmsburg ist ab sofort online! Insgesamt 196 Solo-Singende, Bands, Chöre, DJ-Kollektive und musikalische Projekte spielen an 60 Orten auf den Elbinseln – dort, wo Menschen leben, arbeiten, essen, lernen oder ihre Freizeit verbringen.

48h Wilhelmsburg bleibt auch in seiner 17. Ausgabe ein Festival der Nachbarschaft: generationenübergreifend, genreoffen und dezentral. Von Wohnzimmerkonzerten über Hinterhöfe und Parks bis hin zu Cafés, Kulturorten, Ateliers und Stadtteilzentren entsteht ein Wochenende, das Musik und Alltag auf besondere Weise verbindet.

Das musikalische Spektrum reicht von Rap, Punk und Indie über anatolische Sounds, Chormusik und Jazz bis zu elektronischen Live-Sets, Singer-Songwriter und experimentellen Projekten. Alle auftretenden Musiker haben einen Bezug zu den Elbinseln – wohnen, arbeiten oder proben hier.

Empfohlene Genre-Routen führen auch in diesem Jahr durch das Festivalprogramm und erleichtern die Orientierung im vielfältigen An-



Bei 48h Wilhelmsburg ist die ganze Elbinsel eine Bühne, wie hier das Bildungszentrum Tor zur Welt
Foto: Hanseatisch Photographisch

gebot von 48h Wilhelmsburg. Unterschiedliche thematische Strecken – etwa zu Punk, Hip-Hop, Jazz, elektronischer Musik, Chören oder familienfreundlichen Angeboten – verbinden Spielorte auf den Elbinseln und laden dazu ein, Wilhelmsburg musikalisch und räumlich neu zu entdecken. Mit den Routen möchte 48h

Wilhelmsburg zugleich nachhaltige Mobilität fördern und dazu ermutigen, das Festival möglichst zu Fuß, mit dem Fahrrad oder dem öffentlichen Nahverkehr zu besuchen. Ergänzend wird es erneut auch eine barrierearme Route geben.

48h Wilhelmsburg ist kostenlos zugänglich – getragen von ehrenamtlichem Engagement, den beteiligten

Orten und der Unterstützung vieler Menschen aus dem Stadtteil. Besucher können das Festival unter anderem durch Spenden, Festivalbändchen sowie dem Kauf von Getränken und Speisen an den Veranstaltungsorten unterstützen. Das vollständige Programm gibt es ab jetzt online unter www.48h-mv.de.



3 Sacke Bauschutt Foto: JuhaHansen

Wir sind wieder dabei!

Programm HASPA Mannesallee:

Freitag, 12.06., um 18:30 bis 19:30 Uhr ***DAS HEINRICH MANÖVER***
– Live HipHop, P-Funk, Experimental
um 20:30 bis 21:30 Uhr ***FRIDA PIPL*** – Rap 'n' Roll

Programm HASPA Kirchdorf:

Sonntag, 14.6., um 11:00 bis 12:00 Uhr ***SEVEN SENSES*** – Vokalensemble, Chor
um 13:00 bis 14:00 Uhr ***SUPERBINGO***
– Indie Punk, Pop Punk, Midwestern
um 15:00 bis 16:00 Uhr ***ABOUT BLANK*** – Pop-Funk Alternative
um 17:00 bis 18:00 Uhr ***IDEATIONS***
– Post-Hardcore, Alternative Rock



Meine Bank heißt Haspa.

Hamburger Sparkasse



GARTEN & ZOO

NUR IM MARKT HAMBURG MARMSTOREF

20%

**DA LOHNT
SICH JEDER
UMWEG!**

BAUSTELLEN-RABATT AUF FAST ALLES*

*Gültig bis 09.06.2026. Ausgenommen preisgebundene Artikel, wie Bücher und Zeitschriften sowie Geschenkgutscheine, Artikel der Marke DEPOT und Tiere, nicht mit anderen Rabatten kombinierbar. Abgabe nur in handelsüblichen Mengen.

DEHNER GARTEN-CENTER
Maldfeldstr. 2a · 21077 Hamburg

f p @ dehner.de

bikepark
timm

E-BIKE FESTIVAL

In
Winsen
(Luhe)



06. - 07.06.2026

Sa.: 09:00 - 18:00 Uhr

So.: 12:30 - 17:30 Uhr

**Über 100 E-Bikes testen • freier Eintritt
Top-Marken • Profi-Beratung • Streetfood**

Formiert sich eine „rechte Allianz“ in der Bezirksversammlung?

Claudia Loss warnt vor neuen Fraktionsgründungen

■ (mk) Harburg. „Die Veränderungen in der Bezirksversammlung Harburg sind aus meiner Sicht ein alarmierendes Zeichen“, meint die SPD-Kreisvorsitzende Claudia Loss. „Parteien bekommen durch Übertritte plötzlich Fraktionsstatus, obwohl sie nur mit zwei gewählten Mitgliedern in die Bezirksversammlung eingezogen sind, eine Fraktion wird neu gegründet, die aus fraktionslosen Mitgliedern der AfD neben der bisherigen AfD-Fraktion besteht, eine ‚Europa-Partei‘ ist im Windschatten der Europawahl auch mit Fraktionsstatus in die Bezirksversammlung eingezogen, die Linke löst sich auf und gründet sich in Teilen neu, und auch unsere SPD-Fraktion hat

Mitglieder ausgeschlossen“, so die Genossin. Was diese aber nun besonders nachdenklich macht, sei die Bildung einer rechten Allianz. Das sei nicht gut für Harburg, sagt Loss. Besonders bezieht sie sich damit auf einen Antrag der Fraktionen von CDU, FDP und Volt, der zum Ziel habe, die Ausschussgrößen in der Bezirksversammlung zu verändern. Mit der von ihnen geforderten Ausschussgröße von 14 Mitgliedern würde die CDU verhindern, dass sie einen Sitz in den Ausschüssen an das neu gegründete (rechte) „Forum Harburg“ abgeben müsste. In der Folge hätten die antragstellenden Fraktionen sechs von 14 Stimmen, die SPD drei, die Grünen 2, Linke und die „beiden echt rechten



Die SPD-Kreisvorsitzende Claudia Loss: „Moral steht nicht im Wahlgesetz. Moral hat man – oder auch nicht“ Foto: mk

Fraktionen“ je eine Stimme, listet Loss auf. Dadurch wäre laut Loss in den Ausschüssen eine Allianz geschmiedet, die mit einer der beiden AfD-orientierten Fraktionen die Mehrheit bilden würde: „Das ist umso erschreckender, als dass der Vorsitzende der CDU-Fraktion die Alt-AfDler im ‚Forum Harburg‘ bereits als ‚Bürgerliche AfD‘ bezeichnet und sie damit ins demokratisch-bürgerliche Spektrum einordnet.“

Wenn in den Ausschüssen andere Mehrheitsverhältnisse herrschen als in der Bezirksversammlung selber, besteht die Gefahr, dass widersprüchliche Entscheidungen getroffen werden, die sich dann gegenseitig aufheben und die Bezirksversammlung an den Rand der Handlungsunfähigkeit bringen können, erläutert die SPD-Kreisvorsitzende. Nebeneffekt sei, dass mit der Aufstockung nicht nur ein oder zwei zusätzliche Abgeordnete in den Ausschüssen sitzen, sondern auch noch bis zu zwei zubenannte Bürger als Vertre-

tungen hinzukommen. Also jeweils vier zusätzliche Sitzungsgelder je Sitzung zu Lasten der Steuerzahler aufgebracht würden sowie monatliche Fahrtkosten- und einmalige IT-Pauschalen geleistet werden müssten. Das sei laut Loss in Zeiten, in denen auch auf bezirklicher Ebene in vielen Bereichen gespart werden muss, kaum nachvollziehbar. „Aus der letzten Bezirksversammlungswahl ist die SPD mit der höchsten Stimmenzahl hervorgegangen und das Ergebnis war die Option auf eine Mitte-Links-Mehrheit in der Bezirksversammlung. Das war der erklärte Wähler:innenwille. Individuelles parteipolitisches Machstreben darf den Willen des Volkes ignorieren. Das ist unmoralisch“, erklärt Loss. Allerdings räumt sie auch ein: „Moral steht nicht im Wahlgesetz. Moral hat man – oder auch nicht.“ Der CDU-Fraktionsvorsitzende Rainer Bliedernicht weist die Kritik von Loss an einer möglichen Veränderung der Ausschussgrößen entschieden zu-

rück. Maßgeblich sei, dass die Ausschüsse die Mehrheitsverhältnisse der Bezirksversammlung möglichst korrekt widerspiegeln sollen, so der Gesetzgeber. Durch die Bildung einer achten Fraktion habe sich die politische Lage deutlich verändert. Der CDU-Mann erklärte, dass die SPD selbst erheblich zu dieser Situation beigetragen habe. Nach der Wahl verfügte die SPD über 15 Abgeordnete. Die CDU habe damals Gespräche über stabile Mehrheiten angeboten. Dass die SPD ihre eigene Fraktion anschließend nicht habe zusammenhalten können, sei bedauerlich und habe Harburg politische Stabilität gekostet. Die Vorwürfe, die CDU beteilige sich an einer „rechten Allianz“, weist Bliedernicht zurück. Diese Unterstellungen seien völlig haltlos und zudem rechnerisch in einer Bezirksversammlung mit 51 Abgeordneten überhaupt nicht umsetzbar. Gegen derartige Vorwürfe verwehre sich die CDU ausdrücklich und mit Nachdruck, machte der CDU-Fraktionsvorsitzende klar.

Kompetent: Fachleute in der Nachbarschaft

Bau

Keller | Mauer | Fassade
 Sanierungsarbeiten • Putz- und Fugensanierung
 Spachtelarbeiten • Mauerwerksanierung
 Balkonsanierung • Trockenbau • Betoninstandsetzung
Feuchte Keller? Wir haben die Lösung!
 TEL. 040/18 20 49 97 | www.rs-bautenschutz.de

Dachdecker

Rosenberg
 Alles gut bedacht GbR

- Dacheindeckung und Umdeckung
- Dachreinigung & -beschichtung
- Schornsteinverkleidungen
- Reparaturen in kürzester Zeit
- Schieferarbeiten
- Flachdachsanieierung
- Dachrinnenreinigung
- Dachrinneninstallation

Ihr Dachdecker-Fachbetrieb für den gesamten Norden

Bei den Linden 10
 21449 Radbruch
 Tel.: 04178 / 81 82 811

Mobil 0173 - 621 61 88
 info@dach-rosenberg.de
 www.dach-rosenberg.de

NOCH GANZ DICHT?

„Noch ganz dicht?“ Der freundliche Dachdecker in der Nachbarschaft hat noch Termine frei. Zertifiziert für Asbestarbeiten, Flachdach, Schornstein, Dachrinnen, Wärmedämmung und Reparaturen usw. ☎ 040/69089340 oder 0163/9832750. Jetzt mit Rentner-Rabatt, Anfahrt und Beratung kostenlos www.nochganzdicht.de

G. Z. Bedachungsgesellschaft mbH

Bedachungen • Fassadenbau • Bauklempnerei
 Speziell Flachdachbau und Abdichtungen

**FACHBETRIEB FÜR
 FLACHDACHBAU
 TERRASSENABDICHTUNGEN
 GRÜNDÄCHER**

Francoper Str. 60
 21147 Hamburg
 Tel. 040 - 796 43 30
 Funk 0172 - 95 64 954

L&R
 040/ 33474970
 0157/ 30131443
 info@lr-bedachung.de
 www.lr-bedachung.de

Dachdeckermeisterbetrieb

- ✓ Freie Kapazitäten
- ✓ Kostenlose Beratung vor Ort

- Dachreinigung und Beschichtung
- Bedachungen aller Art
- Flachdachsanieierung • Schieferarbeiten
- Schornsteinsanieierung

Wir garantieren Ihnen alle Leistungen zu einem fairen Festpreis!

Lutz & Rosenberg GbR
 Luruper Hauptstraße 258 · 22547 Hamburg

Dachdecker

Termine frei
Schlichting
 Belichtung u. Dachsanierung
 Hamburg: 040/333 73 630
 Seevetal: 04105/5902629

- Dachrinnen-Reinigung • Fassaden-Reinigung
- Flachdachtechnik • Dachreinigung und Imprägnierung
- Dachbeschichtung • Schornsteinverkleidung

Elektrotechnik

Kaplun & Kluge
 Elektro-Installationen
 ☎ 040 - 77 03 37

Fenster

Handwerker aus Leidenschaft

- Fenster
- Rollläden
- Innenausbau
- Plissees
- Türen
- Markisen
- Garagentore
- Terrassenbau (Holz & WPC)

☎ 04181 - 99 79 561

Florian Kämpfer und Alexander Mietz GbR
 Reindorfer Osterberg 93 · 21266 Jestede
 info@mk-handwerk.de · www.mk-handwerk.de

Fliesenarbeiten

Lars Geffke
 Umbau - Neubau - Sanierung
Fliesenleger
 www.fliesen-geffke.de
 info@fliesen-geffke.de
 Telefon: 040-325 19 555 Fax: 040-325 19 935

Garten- und Landschaftsbau

Gala Bau Goerke
 • Baumfällung, Kappung u. Schnitt mit Abtransport
 • Saat- und Rollrasen • Vertikutieren
 • Zäune setzen • Platten- u. Verbundsteinpflaster
 • unverbindliche Beratung vor Ort
 Tel. 04167/8 22 98 68 und 0152/5385 2949

**Garten- und Landschaftsbau
 PLANUNG & BAU & PFLEGE**

- Baum- und Heckenschnitt
- Gartenpflege
- Stein- und Pflasterarbeiten
- Terrassen- Wege- und Zaunbau
- Winterdienst und vieles mehr

Zürnkamp 23 · 21217 Seevetal · Tel.: 040 - 5354 5731
 www.galabau-dzaferi-gmbh.de

Andreas Schmidke
 Garten- und Landschaftsbau

- Rollrasen verlegen
- Gartenpflege • Pflasterarbeiten
- Heckenschnitt • Zäune aufstellen

Büro: 04163/86 19 782

Gas- und Brennwerttechnik

Heizung • Sanitär • Klima • Solar **Notdienst 24 h**
LENGEMANN EGGERS Tel. 76 61 38-0
 Neuländer Kamp 2 a · 21079 HH-Harburg
 www.lengemann-eggert.de

Gas • Heizung • Sanitär

apele
 Gas- und Sanitärtechnik
 Reparaturen und Neuanlagen
 MODERNE BADGESTALTUNG • UMWELTFREUNDLICHE
 HEIZUNGSANLAGEN • SOLARANLAGEN
 HORST APEL GMBH • CUXHAVENER STRASSE 210
 TEL. 040/797 16 70 • FAX 040/797 16 797

BURGER Sanitärtechnik
 Bauklempnerei
 • Sanitärtechnik • Heizungstechnik • Klempner
 • TV-Kanaluntersuchung • Ingenieurbüro
 Vogelhütendamm 20 • 21107 Hamburg
 Tel. 040/75 60 48-0 • www.ernstburger.de

Lenuweit Sanitär- und Heizungsinstallation
 - Bäder - Gasheizung - Wasser - Spanndecken
 - Planung - Reparatur - Sanierung - Kundendienst
 Sandheide 30 • 21149 Hamburg
 Tel. (040) 70 10 24 85 • Fax 70 10 24 86

LILIENTHAL Haustechnik
 Sanitär • Heizung • Erneuerbare Energien
 Finkenwerder Norderdeich 114a • 21129 Hamburg
 www.lilienthal-haustechnik.de
 info@lilienthal-haustechnik.de
 Telefon: 040/226 30 90 30

LÜHNS & CO
 SANITÄR, BÄDER, HEIZUNG
Badausstellung
 www.luehns-kleinbad.de
 Beckedorfer Bogen 2 ■ 21218 Seevetal ■ Telefon: 040/773739

Gas • Heizung • Sanitär

RAGA GmbH
 Alle Arbeiten aus einer Hand

- Heizung
- Sanitär
- Fliesen
- Wasserschadenbeseitigung
- Bauausführung
- Innenausbau
- Kellerabdichtung
- Bodenbeläge und vieles mehr ...

Glüsinger Straße 96 · 21217 Seevetal
 Tel. 040/768 14 10 · Mobil 0178/768 14 00
 www.raga-gmbh.de

Anzeigenberatung
 ☎ (040) 70 10 17-0

Glaseri

GLASEREI
 Meisterbetrieb
 Toni Lompa
 Cuxhavener Straße 356 · 21149 Hamburg
 E-Mail: info@glaseri-lompa.de · Tel.: 040 7015814

Hausgeräte-Kundendienst

HUG Elektro
HUG GmbH
 Lütt Enn 6 · 21149 Hamburg ☎ 701 70 11

Heizung • Heizungsbedarf

ARNOLD RÜCKERT
 HEIZUNGSTECHNIK & SANITÄR
RÜCKERT NOTDIENST
 Heizungstechnik und Sanitär ☎ 040 75 11 570

Immobilien

Simon IMMOBILIEN
 040-611 93 602 oder 0171-498 18 49
 www.angelika-simon.com · a.simon@angelika-simon.com

Maler- und Tapezierarbeiten

Bernd Geffke
 Malereibetrieb
 bernd.geffke@gmx.de
 ☎ 0151 15 23 61 40 · www.berndgeffke.com

JÜRGEN HÖRMANN & SOHN GMBH
Hurra, wir sind jetzt im 50. Jahr für Sie da!
 Nur ein Ruf durchs Telefon – und wie der Blitz, da ist er schon.
 Sämtliche Malerarbeiten
 Im Neugrabener Dorf 36 · Telefon 702 37 03 · info@malerei-hoermann.de

MALEREI LANGE
 • Maler- und Tapezierarbeiten
 • Fassadenbeschichtung - Vollwärmeschutz
 • Sämtliche Bodenbelagsarbeiten
 Heideweg 38a • 21629 Neu Wulmstorf • Tel. 7 00 61 16

Möbel

MOBEL DREYER Wir führen die Marke MUSTERRING
 Einrichtungshaus Immer aktuelle Kollektionen
 Am Geesttor 2 · 21614 Buxtehude · Tel.: 04161 5982-0

Raumgestaltung

✓ Bodenbeläge: Vinyl, Parkett, Teppichboden
 ✓ Insektenschutz ✓ Sonnenschutz
 ✓ Gardinen und Dekoschals
 beraten, messen, dekorieren, montieren, verlegen
NORDHAUSEN Raumgestaltung
 HH-Neugrabener Groot Enn 1-3 • Tel. 701 70 24
 www.nordhausenraumgestaltung.de

Harburger Tischtennis-Talente punkten auf Bundesebene

Erfolgreiche Spieler des SV Grün-Weiss

■ (sl) Marmstorf. Große Freude beim SV Grün-Weiss Harburg: Bei den nationalen Nachwuchswettbewerben im thüringischen Bad Blankenburg gingen mit der achtjährigen Sophie Wildner und dem neunjährigen Leon Guo gingen gleich zwei Nachwuchstalente des Vereins an den Start. Für Sophie Wildner war es die erste Teilnahme an einem bundesweiten Ranglistenturnier. Die junge Harburgerin startete beim Talentcup U10 ohne große Erwartungen. Umso bemerkenswerter fiel ihr Abschneiden aus: Mit starken Leistungen spielte sie sich bis auf den 10. Platz vor und

sammelte dabei wertvolle Erfahrungen auf nationaler Ebene. Leon Guo trat bereits in der höheren Altersklasse Jugend 11 an. Trotz der älteren Konkurrenz zeigte der Marmstorfer Spieler gute Leistungen und belegte am Ende den 17. Platz. Begleitet wurde die Harburger Delegation vom Tischtennis-Trainer Pascal Köhler und der Spielerin Blanca Gomez. „Der SV Grün-Weiss Harburg zeigte sich mit den Leistungen seiner Nachwuchsspieler sehr zufrieden und sieht sich in seiner umfangreichen Jugendarbeit bestätigt“, freut sich Antje Krüger vom Sportverein.



Pascal Köhler und Blanca Gomez mit ihren Schützlingen Leon Guo und Sophie Wildner
Foto: ein

„Über die Ausbeutung von Wanderarbeitern“

Filmabend mit Diskussion



Der Pflücker Seydou aus Mali bei der Orangenernte in Süditalien
Foto: Marcus Zahn

■ (au) Neugraben. Am Donnerstag, 11. Juni, zeigt der Kirchliche Dienst in der Arbeitswelt der Nordkirche (KDA) um 19 Uhr im Kulturhaus Süderelbe, Am Johannisland 2, den Film „The Pickers“. Der Dokumentarfilm von Elke Sasse ist eine Reise zu den Menschen, die in südeuropäischen Ländern für uns Konsumenten Blau- oder Erdbeeren, Orangen und Oliven ernten. Eine Arbeit unter teils menschenunwürdigen Bedingungen. Viele arbeiten ohne Vertrag, ohne Mindestlohn, einige ohne Aufenthaltspapiere oder mit hohen Schulden bei Vermittlern. In diesem Film kommen sie selbst zu Wort. Im Anschluss an den Film gibt es ein Gespräch mit dem Journalisten Jonas Seufert. Er war Teil der Crew von „The Pickers“ und wird über seine Recherchen für den Film und die Hintergründe des Projekts berichten. Gemeinsam mit Wolf-

gang Zarth von der Initiative Neugraben Fairändern und Marco Liuzza, Geschäftsführer des Weltladen Harburgs, geht es dann in der Diskussion mit dem Publikum um Handlungsbedarfe und -möglichkeiten. „Ich freue mich sehr, dass wir mit Jonas Seufert ein Mitglied des Projektteams von ‚The Pickers‘ gewinnen konnten“, sagt Heike Riemann, Referentin beim KDA, und ergänzt: „Bereits im Vorgespräch mit ihm wurde deutlich, wie stark der Handlungsbedarf in diesem Bereich ist. Hier ist unter anderem die Politik gefragt, aber auch wir alle als Verbraucherinnen und Verbraucher.“ Die Veranstaltung ist eine Kooperation des Kirchlichen Dienstes in der Arbeitswelt mit der Initiative Neugraben Fairändern und dem Weltladen Harburg. Der Eintritt ist frei. Anmeldung unter anmeldung@kda.nordkirche.de.

DER STELLENMARKT

NOCH IM FALSCHEN JOB?
DANN WIRD'S ZEIT ZU UNS
ZU WECHSELN!



Fachkräfte (m/w/d) gesucht:

SHK-Techniker für Wartungsarbeiten
SHK-Monteur für den Einbau von Wärmepumpen

DEINE VORTEILE BEI UNS!

- ✓ attraktive Vergütung
- ✓ Sonderzahlungen und Prämien
- ✓ Digitales Arbeiten (Tablet & Apps)
- ✓ Raum für Kreativität
- ✓ Weiterbildungsmöglichkeiten



Jetzt direkt bewerben
Scannen & Loslegen!
einfach-bewerben/karriere



Zur Verstärkung unseres Teams im Hamburger Hafen suchen wir ab sofort eine

zuverlässige Bürokauffrau (m/w/d)
mit Erfahrung in der Lohnbuchhaltung in Vollzeit.

- Ihre Aufgaben:**
- Allgemeine Büroorganisation
 - Telefon- und Schriftverkehr
 - Vorbereitung der Lohnbuchhaltung
 - Ablage und Verwaltung von Unterlagen

- Ihr Profil:**
- Abgeschlossene kaufmännische Ausbildung
 - Sicherer Umgang mit MS Office
 - Selbstständige und sorgfältige Arbeitsweise

Wir bieten ein freundliches Arbeitsumfeld und eine leistungsgerechte Bezahlung.

Bewerbung bitte an:

bewerbung@tco-transcargo.de
TCO Transcargo GmbH, Warenums Schlag und Lagerung
Auf der Hohen Schaar 3, 21107 Hamburg

Anzeigenberatung ☎ (040) 70 10 17-0

Medizin

ANZEIGE

Thema: nervös bedingte Schlafstörungen

Sie sind nicht Sie, wenn Sie müde sind

Warum ein hochdosierter Baldrianwurzelextrakt für einen Morgen sorgt, an dem Sie sich wiedererkennen



Migräne? Setzen Sie an der Ursache an!

Jahrelange Migräne-Attacken, teilweise bis zu 72 Stunden trotz der Einnahme verschiedener, oftmals verschreibungspflichtiger Medikamente. Daniel B. konnte diesen Leidensweg hinter sich lassen – mit dem rezeptfreien Arzneimittel Formigran (Apotheke, rezeptfrei): „Die Wirkung hält mindestens 24 Stunden. Oftmals ist nur noch eine zweite Einnahme nötig, danach ist die Migräne-Attacke am zweiten Tag gestoppt.“

Formigran kann die bei Migräne erweiterten Blutgefäße im Kopf auf Normalgröße verengen und so die Ursache der Migräne bekämpfen. Bereits nach zwei Stunden kann die maximale Wirksamkeit erreicht werden. Zudem bekämpft Formigran auch Begleitsymptome wie Übelkeit, Licht- oder Lärmempfindlichkeit.

Für Ihre Apotheke:
Formigran
(PZN 02195485)



www.formigran.de

Vor der Einnahme sollte Rücksprache mit einem Arzt gehalten werden. • Abbildung Betroffenen nachempfunden, Name geändert.
FORMIGRAN 2,5mg Filmtablette. Wirkstoff: Naratriptan (als Naratriptanhydrochlorid). Akute Behandlung der Kopfschmerzphasen von Migräneanfällen mit und ohne Aura. Enthält Lactose. www.formigran.de • Zu Risiken und Nebenwirkungen lesen Sie die Packungsbeilage und fragen Sie Ihre Ärztin, Ihren Arzt oder in Ihrer Apotheke. • PharmaSGP GmbH, 82166 Grafelfing

Der eine kann abends nicht einschlafen, der andere wacht nachts ständig auf, wieder andere fühlen sich trotz durchschlafener Nacht am Morgen wie gerädert. So unterschiedlich Schlafprobleme sein können – sie alle haben eines gemeinsam: Sie rauben Lebensqualität. Die gute Nachricht: Es gibt eine pflanzliche Lösung, die gleich an mehreren Stellen ansetzt.

Nervös bedingte Schlafstörungen haben viele Gesichter. Die einen liegen abends stundenlang wach, weil der Kopf einfach nicht abschalten will. Andere schlafen problemlos ein, sind aber mitten in der Nacht plötzlich wieder hellwach – und dann beginnt das große Wachliegen. Und wieder andere schlafen scheinbar durch, fühlen sich am Morgen aber trotzdem schwerfällig und ohne Energie.

Die dunkle Seite der Nacht

Wer regelmäßig schlecht schläft, muss im Alltag mit unangenehmen Folgen rechnen: Leistungs- und Gedächtnisfähigkeit nehmen ab, die Konzentration lässt nach, man fühlt sich gereizt und reagiert mitunter aggressiver. Andauernder Schlafmangel kann darüber hinaus zur Entwicklung weiterer Krankhei-



ten wie Bluthochdruck oder Herz-Kreislauf-Erkrankungen beitragen und das Immunsystem schwächen. Viele Gründe also, sich über die eigene Schlafqualität Gedanken zu machen – denn ausreichend Schlaf ist essenziell für unsere Gesundheit.

Warum Schlaf so wichtig ist

Im Schlaf vollbringt der Körper wahre Wunder: Zellen werden repa-

riert, Energiereserven aufgefüllt, das Gehirn verarbeitet Informationen des Tages, Hormone steuern Stress, Stoffwechsel und Regeneration. Entscheidend ist dabei nicht nur die Dauer, sondern vor allem die Qualität des Schlafs.

Von Schlafmangel zu Schlafgenuss

Immer mehr Deutsche besinnen sich daher zurück auf jahrzehnte-

lange Erfahrung mit einem natürlichen Arzneimittel: Baldriparan – Stark für die Nacht enthält besonders hoch dosierten Baldrianwurzelextrakt und beschleunigt nicht nur das Einschlafen, sondern fördert auch das Durchschlafen¹. Das Präparat verändert den natürlichen Schlafrhythmus nicht und verursacht keine Müdigkeit am Folgetag, sodass Schlafgeplagte wieder erholt in den Tag starten können –

ganz ohne Gewöhnungseffekt. Kein Wunder, dass es bis heute das pflanzliche Schlafmittel Nr. 1² in der Apotheke ist.

Für Ihre Apotheke:
Baldriparan
Stark für die Nacht
(PZN 00499175)



www.baldriparan.de



Baldriparan®

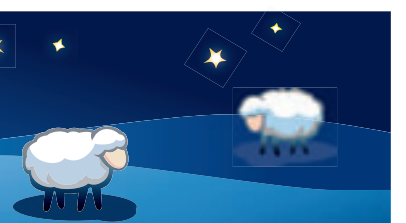

¹bezogen auf die Linderung von nervös bedingten Schlafstörungen • *OTC Arzneimittel, Absatz nach Packungen, Insight Health MAT 01/2025 • Abbildungen Betroffenen nachempfunden
BALDRIPARAN STARK FÜR DIE NACHT, Wirkstoff: Trockenextrakt aus Baldrianwurzel. Zur Linderung von nervös bedingten Schlafstörungen. Enthält Sucrose (Zucker). www.baldriparan.de • Zu Risiken und Nebenwirkungen lesen Sie die Packungsbeilage und fragen Sie Ihre Ärztin, Ihren Arzt oder in Ihrer Apotheke. • PharmaSGP GmbH, 82166 Grafelfing

Wolfgang Amadeus Mozart und die Natur

Neues Festival in Hamburg

■ (sl) Heimfeld. Noch bis zum 12. Juli findet das Mozart Nature Fest 2026 statt. Dieses neue Festival ist eine Kooperation der Mozart-Gesellschaft Hamburg und dem Naturschutzbund NABU. Es verbindet in 16 Konzerten an 14 besonderen Spielorten Mozarts Meisterwerke mit Naturerlebnissen und Naturschutz. Ziel der Kooperation ist es, klassische Musik und Naturbewusstsein auf neue Weise zusammenzubringen und den Besuchenden einen emotionalen Zugang zur Natur zu eröffnen. Die Konzerte verbinden Werke, die sich von Landschaften, Tieren oder Naturphänomenen inspirieren ließen. „So wird jedes Konzert zu einer Einladung, genauer hinzuhören – nicht nur auf die Musik, sondern auch auf das, was sie inspiriert hat“, freut sich das Organi-

sationsteam. Während die Mozart-Gesellschaft für die Musik sorgt, bietet der NABU



Die Mozartgesellschaft Hamburg und der NABU organisieren gemeinsam das Mozart Nature Fest 2026
Screenshot: Mozart Gesellschaft

Hamburg zu fast jedem Konzert ein passendes Rahmenprogramm. Mit Führungen, fachlichen Beiträgen, Mitmachaktionen und praktischen Tipps am Infostand bringen die Naturschützer ihre Expertise in die Konzertreihe ein. Vier dieser Konzerte können im Süden Hamburgs erlebt werden. Los geht es am Sonntag, 7. Juni. Ab 13 Uhr finden auf dem Schulgelände des Friedrich-Ebert-Gymnasiums, Alter Postweg 34, musikalische Mitmachaktionen statt und der NABU ist mit dem Naturerlebnisbus FuchsMobil mit Projekten für die ganze Familie vor Ort. Um 15 Uhr startet in der Friedrich-Ebert-Halle ein Konzert mit dem Titel „Mozart und die Kinder“. Das vollständige Programm gibt es unter <https://mozarthamburg.de>.

Moderate Gebührenanpassung

50 Cent mehr die Stunde: Parken wird teurer

■ (au) Hamburg. Wer mit dem Auto in Hamburg parken möchte, muss in Zukunft tiefer in die Tasche greifen, das teilten die Behörde für Verkehr und Mobilitätswende (BVM) und der Landesbetrieb Verkehr (LBV) mit. Laut beider Institutionen sei es eine „faire Gebührenanpassung im Rahmen der Inflationsentwicklung“, man passe die Parkgebühren erstmals nach über vier Jahren an – maßvoll und gezielt“. Ziel sei es, den begrenzten öffentlichen Parkraum wirksam zu steuern, die Parkplatzsuche zu erleichtern und den Wandel der Mobilität zu fördern. Die zusätzlichen Einnahmen kämen auch verkehrsbezogenen Maßnahmen wie dem Ausbau und der Instandhaltung von Straßen zugute. Die Gebühren für die digitale Beantragung der Bewohnerparkausweise steige ebenfalls moderat, um die Digitalisierung weiter zu fördern. Das be-

wusste Ziel bleibe: Bewohner sollen beim Parken im eigenen Quartier klar bevorzugt bleiben. Elektrofahrzeuge können weiterhin bis zur jeweiligen Höchstparkdauer kostenfrei parken. Gewerbliche Elektrofahrzeuge profitieren künftig zusätzlich: Beim Parken am Standort gelte künftig ein vergünstigter Satz von 70 Euro gegenüber 250 Euro für Fahrzeuge mit Verbrennungsmotor.

Die neuen Gebührensätze im Überblick:

Kurzzeitparken: Zone 1 (Innenstadt): von 3,50 Euro auf 4,00 Euro pro Stunde, Zone 2: von 3,00 Euro auf 3,50 Euro pro Stunde, Zone 3: von 2,50 Euro auf 3,00 Euro pro Stunde und Zone 4: 1,50 Euro auf 2,00 Euro pro Stunde
Tagestickets: Zone 2: von 10,00 Euro auf 12,00 Euro, Zone 3 und Zone 4: von 8,00 Euro auf 10,00 Euro

Wochentickets: Zone 2 und Zone 3: von 30,00 Euro auf 33,00 Euro, Zone 4: von 24,00 Euro auf 26,00 Euro
Bewohnerparkausweise: Digitale Antragstellung: von 65 Euro auf 70 Euro, Antrag vor Ort: von 70 Euro auf 90 Euro
Besucherparkausweise: Zone 1 und Zone 2: von 3,00 Euro auf 4,00 Euro, Zone 3 und Zone 4: von 2,50 Euro auf 3,00 Euro.
Die technische Umstellung auf die neuen Parkgebühren soll schrittweise im Laufe der nächsten Wochen erfolgen.
Mit der Aktualisierung der Parkgebührenverordnung sei laut BVM und LBV nun die gesetzliche Grundlage für die weitere Digitalisierung des Parkraummanagements geschaffen worden. Parkscheine aus dem Automaten und ausgedruckte Bewohnerparkausweise gehörten damit bald der Vergangenheit an.

DER KLEINANZEIGENMARKT

IN TEILEN UNSERER AKTUELLEN AUSGABE FINDEN SIE FOLGENDE BEILAGEN:

Möchten auch Sie Ihre Beilage über uns verteilen?
Tel.: (040) 70 10 17-0

Ankauf

Ankauf von Taschen, Accessoires u. Abendkleidern. Alles gerne anbieten. Faire Preise.
Tel. 040 / 74 07 31 95

Sammler/in sucht! Ich kaufe Leder-Handtaschen, Brillen, Uhren (auch defekt). Faire Preise.
Tel. 01575 / 65 30 29 6

Kaufe Flohmarkt- u. Antikartikel jeglicher Art. Gerne alles anbieten, von Privat Frau L.
Tel. 0163 / 91 15 65 0

Ankauf v. Hartmetall, Wiedastahl, Wendeschneideplatten, HSS-Bohrer und vieles mehr.
Tel. 040 / 23 49 93 62

Kaufe Musikinstrumente aller Art. Gegen Barzahlung.
Tel. 040 / 23 49 93 62

Familie sucht dringend Wohnmobil oder Wohnwagen.
T. 0179 / 7 72 26 09

Kaufe Mercedes-Benz auch ohne TÜV.
Tel. 040 / 23 49 93 62

Computer

Technische Probleme? Ihr persönlicher IT-Helfer. Telefonisch oder vor Ort. Einfühlsamer und geduldiger Umgang mit Senioren.
Tel. 0176 / 559 632 90
E-Mail: info@it-services.hamburg
www.it-services.hamburg

Erotik

Natalie reife Blondine mit GO 80D ganz lieb u. nett mit viel Erfahrung. Stader Str. 298. (Ab 30.5.26)
Tel. 0152 / 05 49 85 22

Erotik

Stader Str. 298, Sabrina eine Sünde wert, Vorderhaus, wieder in Harburg. Tel. 0152 / 1087 7509

Garten

Frühlingsangebot! Garten- u. Pflasterarb. aller Art, sowie Reinigung von Gehwegen mit Langzeitschutz. Baum-, Busch- u. Heckenschnitt. Baumfällung, Beet- u. Rasenneuanlage. Rollrasen. Zaunsetz-, Mauer- u. Malerarb. Preiswert. Tel. 0160/4790587

Heckenschnitt mit Abfuhr, alle Gartenarbeiten, Wege- / Terrassenreinigung, sowie vertikutieren. Günstige FP. Tel. 0157/592167722

Heckenschnitt, Gartenarbeiten aller Art, sowie vertikutieren und Beet Grundreinigung. Mit Abfuhr. Festpreise. Tel. 66 83 825

Arbeiten rund ums Haus! Garten-, Renovierungs-, Maler-, Pflasterarbeiten, Steinreinigung, uvm. Faire Preise Tel. 0176 /36435404

Gesundheit

Mobile Medizinische Hand- u. Fußpflege. Komme gerne zu Ihnen ins Haus.
Tel. 0176 / 24 16 98 31

Haushaltsauflösungen

Biete alle Hausentrümpelungsarbeiten an. Vom Keller bis zum Dach. Schnell, zuverlässig und Preiswert. Tel. 0178 / 669 78 78

Immobilien-Gesuche

Familie sucht in Finkenwerder ein Haus mit Garten oder ein Baugrundstück. Bonität vorhanden. Kontakt: msfinkenwerder@gmail.com

Immobilien-Gesuche

Haus oder Reihenhäuser ohne großen Renovierungsstau in Neugraben-Fischbek von junger "Fischbeker" Familie (4 Pers.) gesucht. Bonität vorhanden.
Kont.: Sportlich_60@yahoo.de

Immobilien-Verkauf

Von-an-privat: ETW, 3 Zimmer, 90 m², auf Wunsch möbliert, gr. Südterrasse, Duschbad m. Fenster, Gäste WC, elektr. Rollläden, großer Keller, u.v.m. 417.000 €
Tel.: 0172 / 410 15 47

Stellenangebote

Fahrer (FS-Kl. B, m/w/d) zur Beförderung von Menschen mit Behinderung (vor- u. nachmittags) aus Harburg, Sevetal und Umgebung gesucht, gerne auch aus der Generation 60+.
Tel.: 0176/61016789 Engler Transfer GmbH

Werde meine Pflegeheldin! Frau, 50 J., Neugr. sucht - Ex-/ungel. Kräfte, 35 Std./W., 12h, Tag & Nacht Deutsch nötig, PL/RU willkommen. Kaffee & Lächeln inklusive. Bewerbung: netterchefhh@gmx.de

Stellengesuche

Fliesenleger sucht Arbeit!
Tel: 0160 / 977 39 654

Vermietungen

HH 21079 Rönneburg, LSG Sonn. DG im 2 FH ab 1.7.26, 78m², WZ, SZ, EBK, HWR, Bad mit DU, BW, Tagesl. 17 m² Maisonette, Garten, Keller, Stellplatz, PV, WP, jährl. Heizbedarf 135 kWh/m² €1.300.- + NK.
Tel. 0176 / 99 11 93 31

Verschiedenes

Achtung!! Suche Gobelbilder und -kissen
Tel. 0152 / 52 16 84 64

Pflege, Betreuung, Verhinderungspflege! Kosten übernimmt KK - Bietet erfahrene Pflegerin.
Tel. 040 / 7 63 84 56

Biete alle Garten- u. Pflasterarbeiten an. Vertikutieren u. Entsorgung. Dach- u. Steinreinigung. Tel. 0178 / 669 78 78

Biete Haussanierung von A-Z an. Entfernung feuchten Keller und nassen Wänden. Wir sind für Sie da. Tel. 0178 / 669 78 78

Flohmarkt Neu Wulmstorf Schützenplatz
Wesenberg 1 jeden Samstag
040 / 701 39 50

Rufe mich an in der Not! Jesus liebt Dich. Telefonnummer: lies die Bibel und den Psalm 23.

Anzeigenberatung
☎ (040) 70 10 17-0

der neue **RUF**
Die Leihbeilage zum Wochenende in Hamburgs Süden

Herausgeber: Bobeck Medienmanagement GmbH Cuxhavener Straße 265 b 21149 Hamburg
Tel. 040 / 70 10 17-0, Fax 702 50 14 www.neuerruf.de - info@neuerruf.de
Verlegerin: Hannelore Bobeck-Niculescu
Verantwortlich für den Gesamthalt: Peter Bobeck-Niculescu
Geschäftsführung: Peter Bobeck-Niculescu
Verlagsleitung: Jens Kalkowski
Anzeigenleitung: Jens Kalkowski
Anzeigen: Katrin Jantzen, Susann Sakowski, Uwe Sakowski, E-Mail: anzeigen@neuerruf.de
Redaktion: Matthias Koltermann, Andrea Ubben; Sabine Langner (freie Mitarbeiterin) E-Mail: redaktion@neuerruf.de
Satz: Bobeck Medienmanagement GmbH, Cuxhavener Straße 265 b, 21149 Hamburg technik@bobeckmedien.de
Druck: A. Beig Druckerei und Verlag GmbH & Co., Damm 9-15, 25421 Pinneberg
Vertrieb: Michaela Klupp, Tel. 70 10 17-26, vertrieb@neuerruf.de
Auflagen:
Teilaufgabe Süderelbe: 29.900
Teilaufgabe Harburg: 51.200
Teilaufgabe Wilhelmsburg: 21.100
Gesamtauflage: 102.200
Namentlich gekennzeichnete Artikel geben die Meinung des Verfassers wieder und müssen nicht mit der Meinung der Redaktion übereinstimmen. Anzeigenentwürfe des Verlages sind urheberrechtlich geschützt. Übernahme, auch fotomechanisch, nur nach vorheriger Absprache und gegen Gebühr.
Geprüfte Auflage
Aufgabe und Vertrieb wurden geprüft von
Wirtschaftsberater
Diplom-Kaufmann
Hansgeorg André
Hamburg
Ehrenbergstraße 39
Falls Sie dieses Produkt nicht mehr erhalten möchten, bitten wir Sie, einen Werbeverbotsaufkleber mit dem Zusatzhinweis „bitte keine kostenlosen Zeitungen“ an ihrem Briefkasten anzubringen.
Weitere Informationen finden Sie auf dem Verbraucherportal www.werbung-im-Briefkasten.de

KLEINANZEIGEN-COUPON

Alle privaten Kleinanzeigen
4 Zeilen für nur

10 Euro
je angefangene weitere 4 Zeilen zusätzlich

Auch im Internet: www.neuerruf.de

Geben Sie Ihre Kleinanzeige ganz bequem über unsere Kleinanzeigen-Annahme im Internet auf: www.neuerruf.de • Anzeigen online aufgeben

Rubrik: _____
(Lassen Sie nach jedem Wort und Satzzeichen ein Kästchen frei)

Name _____
Adresse _____
IBAN: _____ BIC _____
Bankinstitut: _____
Unterschrift _____

Bitte veröffentlichen Sie meine private Kleinanzeige in Ihrer nächsten Ausgabe. Bei Aufgabe zahlbar. Bei Chiffre-Anzeigen wird eine Extra-Gebühr (bei Zusendung EURO 4,10, bei Abholung EURO 3,00) erhoben. **Erotik- und Bekanntschaftsanzeigen nur gegen Vorkasse!**

Ich erteile eine einmalige SEPA-Lastschrift (Einzugsermächtigung) Ich lege der Bestellung den Betrag in bar bei

Bitte ausschneiden und einsenden an: Der Neue Ruf, Postfach 92 02 52, 21132 Hamburg

„Harburg zeigt, wie Zukunft gemacht wird“

14. Wirtschaftskonferenz in Harburg

■ (au) Harburg/Süderelbe. Wenn sich frühmorgens – noch vor dem ersten Kaffee – zahlreiche Vertreter aus Harburgs Wirtschaft, Wissenschaft, Politik und Verwaltung auf den Weg nach Heimfeld ins Privathotel Lindtner machen, dann kann man davon ausgehen, dass der Wirtschaftsverein für den Hamburger Süden e.V. geladen hat! Rund 150 Menschen waren der Einladung Mitte Mai zur 14. Wirtschaftskonferenz gefolgt, um über die Zukunft des Wirtschaftsstandorts Hamburg-Harburg, Klimaneutralität, Innovation und die Chancen einer möglichen Olympia-Bewerbung Hamburgs zu diskutieren. Die Vorsitzende des Wirtschaftsvereins, Franziska Wedemann, eröffnete die Konferenz mit einem klaren Bekenntnis zur Innovationskraft des Hamburger Südens: „In Harburg ist Aufbruchstimmung.

Hier sitzen die Möglichmacher, die Gründerinnen und Gründer, die Unternehmen und Forschungseinrichtungen, die Zukunft nicht nur denken, sondern umsetzen.“ Zugleich

machte der Wirtschaftsverein deutlich, dass wirtschaftliche Transformation nur unter verlässlichen Rahmenbedingungen gelingen könne. Kritisiert wurden insbesondere

hohe Energiekosten, überbordende Bürokratie und langwierige Genehmigungsverfahren. Der Verein forderte eine Politik, die Unternehmen stärker als Partner der Transforma-

tion versteht und Innovationsprozesse aktiv unterstützt.

Die zweite Bürgermeisterin Katharina Fegebank unterstrich in ihrem Vortrag die Bedeutung des Hamburger Südens als Zukunftsstandort für Klimaschutz, Forschung und industrielle Transformation. Sie verwies auf die besondere Rolle Harburgs als „Tech City“ Hamburgs und hob die enge Verzahnung von Wissenschaft, Start-ups und Industrie hervor. Klimaneutralität bis 2040 sei eine ambitionierte, aber notwendige Aufgabe, die nur gemeinsam mit Wirtschaft und Wissenschaft gelingen könne.

Auch die Handelskammer Hamburg sprach sich für einen innovationsgetriebenen Weg zur Klimaneutralität aus. Hauptgeschäftsführer Dr. Malte Heyne betonte, dass günstige, verlässliche grüne Energie, moderne Infrastruktur und weniger Regulierung entscheidende Voraussetzungen für Investitionen und Wettbewerbsfähigkeit seien. Breiten Raum nahm zudem die Diskussion über eine mögliche Olympiabewer-

bung Hamburgs ein. Die Teilnehmer sahen darin eine große Chance für Infrastruktur, Mobilität, Stadtentwicklung und internationale Sichtbarkeit der Metropolregion. Der Wirtschaftsverein begrüßte ausdrücklich die Verbindung von nachhaltiger Stadtentwicklung, wirtschaftlicher Dynamik und gesellschaftlichem Aufbruch.

Der Bezirksamtsleiter von Harburg, Christian Carstensen, hob die enge Zusammenarbeit zwischen Verwaltung, Wirtschaft und Zivilgesellschaft hervor. Gerade der offene Dialog und die kurzen Wege im Hamburger Süden seien ein wesentlicher Erfolgsfaktor für die positive Entwicklung des Standorts.

Zum Abschluss der Konferenz appellierte der Wirtschaftsverein an Politik, Verwaltung und Wirtschaft, den eingeschlagenen Weg mutig weiterzugehen: „Die Herausforderungen sind groß – aber Harburg zeigt, dass Zukunft dort entsteht, wo Menschen gemeinsam anpacken, Innovation ermöglichen und Chancen erkennen.“



Die Redner der 14. Wirtschaftskonferenz, v.l.n.r.: Bezirksamtsleiter Harburg Christian Carstensen, Zweite Bürgermeisterin Hamburg Katharina Fegebank, Vorstandsvorsitzende Wirtschaftsverein Franziska Wedemann und Dr. Malte Heyne, Hauptgeschäftsführer Handelskammer Hamburg Foto: au

FAMILIENANZEIGEN

– Statt Karten –

Holger Bohnhoff

3. Mai 2026

Danke

für die tröstenden Worte, gesprochen oder geschrieben, für eine Umarmung, wenn Worte fehlten; für alle Zeichen der Verbundenheit und die liebevolle Anteilnahme.

Astrid und Familie

Bärbel Scheffler

Herzlichen Dank

sagen wir allen Freunden, Bekannten und Weggefährten von Bärbel und Hans-Peter, die sich beim Abschied mit uns verbunden fühlten und ihre herzliche Anteilnahme auf so vielfältige und liebevolle Weise zum Ausdruck brachten.

Hans-Peter Scheffler

Christian, Ruth und Christa

Unendlich traurig nehmen wir Abschied von unserer geliebten Mama, Schwester und Oma

Rosemarie El Bebbili

geb. Knust

* 30. Juni 1950 † 10. Mai 2026

Für immer in unseren Herzen lassen wir Dich gehen. Deine Familie

Vor der Urnenbeisetzung nehmen wir am Montag, den 15. Juni 2026 um 14.30 Uhr in der Kapelle auf dem Neuen Friedhof Harburg, Bremer Str. 236, 21077 Hamburg, gemeinsam Abschied. Freunde sind herzlich Willkommen.

Wenn die Kraft zu Ende geht, ist der Tod eine Erlösung.

Ernst-Wilhelm Hüttmann

* 9. April 1938 † 24. Mai 2026

In Liebe und Dankbarkeit

Marlene
Helge und Heike
Maren und Joachim
Kathrein und Kai
Markus
Sören und Janine mit Emily
Sarina und Christoph mit Moritz und Felix
Marisa und Kassem

Finkenwerder

Die Beisetzung findet in aller Stille statt.

Bestattungen H.-J. Lüdders

Der Tod ist das Tor zum Licht am Ende eines mühsam gewordenen Weges.

(Franz von Assisi)

Gisela Fock

geb. Lübben

* 24.2.1930 † 8.5.2026

In Liebe und Dankbarkeit

Deine Dörte und Rudi
Tim
Wiebke mit Finn und Lea

Finkenwerder

Die Beisetzung findet im engsten Familienkreis statt.

Bestattungen H.-J. Lüdders

Familienanzeigen in **der neue RUF**

- Verlobung
- Hochzeit
- Geburt
- Danksagungen
- Grabanzeigen

Ganz einfach telefonisch oder persönlich aufgeben.

Cuxhavener Straße 265 b | 21149 Hamburg | Telefon (040) 70 10 17 11

WALLNER BESTATTUNGEN

Falkenbergsweg 153, 21149 Hamburg | 040 701 83 46
www.wallner-bestattungen.de | info@wallner-bestattungen.de

Das Ziel kennt nur der Wind. Flugbestattungen über Nord- und Ostsee, mit oder ohne Begleitung.

„Wir gingen zusammen im Sonnenschein, wir gingen durch Sturm und Regen, doch niemals ging einer von uns allein auf allen seinen Lebenswegen.“

In Liebe und Dankbarkeit nehmen wir als Familie Abschied von meinem lieben Mann, unserem Vater, Schwiegervater, Opa und Uropa

Heiko Grote

* 19. Juni 1942 † 18. Mai 2026

Du fehlst uns

♥♥♥

Deine Ilse
Silke und Matthias
Torsten und Christin
Stefan und Sandra
Jens und Jessy

Sarah und Sebastian mit Theo, Mirco und Christine
Marie-Theres und Jan-Henrik mit Johann und Jakob,
Steffen, Joelle, Jannis, Hendrik und Saskia

und alle, die ihn lieb und gerne hatten.

Die Trauerfeier mit anschließender Beisetzung findet im engsten Familien- und Freundeskreis statt.

Der Tod ist die Grenze des Lebens, nicht aber der Liebe.

Große Auswahl an exklusiven

Trauer-Drucksachen

Bobeck Medienmanagement GmbH

Cuxhavener Straße 265 b
21149 Hamburg
Telefon: (040) 70 10 17-0

Bobeck Medienmanagement GmbH
Druckerei und Verlag
Konzeption und Realisierung von Werbemitteln aller Art

GRABSTEIN-HELDT

Originale Einzelstücke, das was Sie bei uns sehen, fühlen, bekommen Sie auch!

Keine ungenaue Katalogware und damit zufriedene Kunden.

Direkt am Heidefriedhof Neugraben Tel. 701 71 71

Trauer benötigt eine Chance.

Wir sind da, um Sie zu entlasten.

FRITZ LEHMANN BEERDIGUNGSMITTEL

040 - 77 35 36 www.fritz-lehmann.de
Lüneburger Tor 3 • Krieterstraße 22 • Hamburg
Geschäftsführung: Christina Knüppel

SPARCOUPON CAR WASH

10 x waschen = 1 x gratis

Innen- und Außenreinigung ab 35,-

NEU: Handwäsche für Wohnmobile und kleine Transporter

Neu Wulmstorf + Jork + HH-Heimfeld + Stade

Textile, Autowäsche

Gründliche Hand-Vorwäsche, Unterbodenwäsche, Hochglanzpolitur mit sanftem Lammfell, 3-fach-Trocknung 15,- €

Felgenreinigung 3,- € + Nano-Wachs 3,- €

€ 14,- inkl. Saugen

Liliencronstraße 9 | 21629 Neu Wulmstorf | Mo. - Sa. 8 - 19 Uhr
Ostfeld 19 | 21635 Jork | Mo. - Sa. 8 - 18 Uhr
NEU: Altländer Str. 18 | 21680 Stade | Mo. - Sa. 8 - 18 Uhr
Stader Straße 290 | 21075 Hamburg | Mo. - Sa. 8 - 18 Uhr, So. 13 - 18 Uhr
Sonn- und feiertags geschlossen | Tel.: 0178 / 793 85 01 | Angebot vom 30.05. bis 26.06.26

Neubauten von Pflegen & Wohnen offiziell eröffnet

309 stationäre Pflegeplätze zur Verfügung

Fortsetzung von Seite 1

Eigentlich hätte das bereits vorher passieren sollen, aber unter anderem ein großer Wasserschaden machte dem Plan einen dicken Strich durch die Rechnung, wie Einrichtungsleiter Michael Günther erklärte.

Der Neubau von Haus Wilhelmsburg verfügt über insgesamt 151 stationäre Pflegeplätze. Davon sind 41 Plätze für die besondere Betreuung von Menschen mit Demenz vorgesehen. Neben der vollstationären Pflege bietet die Einrichtung auch eingestreute Kurzzeitpflegeplätze an. Großzügige Aufenthalts- und Therapiebereiche, ein großer Restaurantbereich, Dachterrassen sowie ein Sinnes- und Bewegungsgarten sollen den Bewohnern ein modernes und angenehmes Wohnumfeld bieten.

Mit dem Umzug aus dem Altbau wurde die Zahl der Plätze leicht re-



Doppelzimmer gibt es nicht mehr, dafür gemütliche Einzelzimmer mit eigenem, großem Badezimmer

Fotos: au

duziert – von zuvor 192 auf nun 151 Plätze. Gleichzeitig wurde die Wohn-

qualität deutlich verbessert: Statt bisher 52 Doppelzimmern stehen nun ausschließlich Einzelzimmer zur Verfügung. „Wir werden sehen, dass hier eine ganz moderne und zukunfts-fähige Pflegelandschaft geschaffen worden ist für den Stadtteil, aber insgesamt auch für die Freie und Hansestadt Hamburg“, so Schlotzhauer. Es sei zwar eine Reduzierung an Plätzen, aber man wolle ja nicht zurück zu Schmetterlingsbädern und Doppelbelegungen, in denen Menschen in dieser Lebensphase, in der sie besondere Unterstützung benötigten, zu zweit in einem Zimmer wohnen müssen.

Mit dem Neubau von Haus Linde ist das Kompetenzzentrum für die Pflege und Betreuung von Menschen mit demenziellen Erkrankungen, Korsakow-Syndrom sowie richterlichem Unterbringungsbeschluss von Jen-

Die Einrichtung war zuvor am Standort Holstenhof in einem eigenständigen Gebäude aus den 1960er-Jahren untergebracht, das nicht mehr den heutigen Anforderungen entsprach. Der Umzug in den Neubau erfolgte Ende Oktober 2025. Das Pflegekonzept von Haus Linde ist in Hamburg besonders spezialisiert: 62 Plätze stehen für Menschen mit ausgeprägter Demenzerkrankung zur Verfügung. Weitere 72 Plätze sind speziell für Menschen mit Korsakow-Syndrom vorgesehen. Für diese Plätze ist ein richterlicher Unterbringungsbeschluss erforderlich.

Zusätzlich gibt es einen offenen Bereich mit 24 Pflegeplätzen für Menschen mit Korsakow-Syndrom ohne richterlichen Beschluss. Das häufig durch langjährigen Alkoholmissbrauch verursachte Korsakow-Syndrom ist ein besonderer Schwerpunkt der Einrichtung. Die Mitarbeiter sind speziell für dieses Krankheitsbild qualifiziert. Insgesamt werden rund 130 Mitarbeiter im Neubau beschäftigt sein.

„Gerade Menschen mit herausfordernden Krankheitsbildern brauchen geschützte Räume, professionelle Begleitung und sie brauchen Mitarbeiter, die ihnen mit Geduld, Erfahrung und Mitmenschlichkeit begegnen. Dass hier nun auch ein offener Wohnbereich für Menschen mit Korsakow-Syndrom ohne Unterbringungsbeschluss geschaffen wurde, das ist für die Stadt Hamburg und für mich persönlich ein wichtiger und auch innovativer Schritt, weil wie häufig erleben wir gesellschaftliche Debatten, in denen diese Menschen kein adäquates Angebot finden können, und Pflegen & Wohnen traut sich hier gemeinsam mit den Mitarbeiterinnen und Mitarbeitern und auch mit der Architektur zu, diese Aufgabe zu erfüllen. Das ist einzigartig in Hamburg und ich danke Ihnen allen sehr dafür, dass Sie diesen Weg gehen wollen“, zeigte sich Schlotzhauer mehr als zufrieden.

Brand auf Lagerschiff

Acht Personen verletzt

■ (au) Kleiner Grasbrook. Acht verletzte Menschen, sieben davon schwer, darunter auch ein Feuerwehrmann: Das ist die Bilanz eines Brandes am vergangenen Samstagnachmittag, 24. Mai, auf einem etwa 90 Meter langem Frachtschiff, das im Grevenhofkai im Bereich des Kuhwerderhafens auf dem Kleinen Grasbrook lag. Bereits beim Eintreffen der ersten Einsatzkräfte war eine deutliche Rauchentwicklung aus dem Heckbereich des Schiffes sichtbar, teilte die Feuerwehr Hamburg mit. Die Schiffsbesatzung hatte zu diesem Zeitpunkt bereits erste Löschmaßnahmen eingeleitet.

Im weiteren Einsatzverlauf stellte sich heraus, dass es im Lagerbereich des Schiffes zu einem Brand gekommen war. Die Einsatzkräfte, die insgesamt mit rund 80 Personen vor Ort waren, bekämpften das Feuer umgehend. Unter anderem kam das Feuerlöschboot „Branddirektor Westphal“ zum Einsatz. Zusätzlich wurden Taucher zur Eigensicherung der ersten Einsatzkräfte bereitgestellt. Nach dem erfolgreichen Lösches des Brandes sowie umfangreichen Nachlöscharbeiten und Kontrollen des Brandbereichs konnte der Einsatzort nach circa drei Stunden der Polizei übergeben werden.

Wir servieren Ihnen den RUF auf dem Tablet!

Schon Freitagabend die Zeitung von morgen lesen!

WWW.NEUERRUF.DE



Ein altes Modell von ehemaligen Pflegeheim in der Hermann-Westphal-Straße. Heute steht keines der Gebäude mehr

GÜNSTIG ELEKTRO FAHREN!

+ 500,- € LADEKARTE + STAATL. E-AUTO-FÖRDERUNG⁴



READY SET *Ford*

Mit dem Ford Puma Gen-E[®] und dem Ford Explorer[®]

DER FORD PUMA GEN-E[®]

Navigationssystem, 12"-Touchscreen, Klimaanlage, LED Scheinwerfer, Parkpilot (v.u.h.), Elektrische Feststellbremse, Induktive Ladestation u.v.m.

Bei uns mtl. leasen für

€ 159,-^{1,2}

Energieverbrauch (Ford Puma Gen-E) (kombiniert)*: 13,0 kWh/100 km. CO₂-Emissionen (kombiniert)*: 0 g/km. CO₂-Klasse: A. Elektrische Reichweite**: 417 km. Energieverbrauch (Ford Explorer) (kombiniert)*: 15,4 kWh/100 km. CO₂-Emissionen (kombiniert)*: 0 g/km. CO₂-Klasse: A. Elektrische Reichweite***: 444 km.

DER FORD EXPLORER[®]

MegaConsole mit Staufach, Fahrspur-Assistent inkl. Fahrspurhalte-Assistent, vernetzte Navigation, Rückfahrkamera, beweglicher 14,6"-Screen u.v.m.

Bei uns mtl. leasen für

€ 179,-^{1,3}

Tobaben
fair-und-freundlich

Fair und
freundlich!

Autohaus Tobaben
GmbH & Co. KG
www.ford-tobaben.de

21073 Hamburg-Harburg
Buxtehuder Str. 84 - 92
Tel. 040 - 76 62 61 440

21614 Buxtehude
Brillenburgsweg 27a
Tel. 04161 - 55 89 340

21680 Stade
Altländer Str. 9 - 11
Tel. 04141 - 95 37 240

Beispielfoto eines Fahrzeuges der Baureihe. Die Ausstattungsmerkmale des abgebildeten Fahrzeuges sind nicht Bestandteil des Angebotes. *) Die angegebenen Werte wurden nach dem vorgeschriebenen Messverfahren WLTP ermittelt. Die Angaben beziehen sich nicht auf ein einzelnes Fahrzeug und sind nicht Bestandteil des Angebotes, sondern dienen allein Vergleichszwecken zwischen den verschiedenen Fahrzeugtypen. **) Gemäß WLTP ist bei voll aufgeladener Batterie eine Reichweite bis zur genannten, zertifizierten elektrischen Reichweite – je nach vorhandener Serien- und Batterie-Konfiguration – möglich. Die tatsächliche Reichweite kann aufgrund unterschiedlicher Faktoren (z.B. Wetterbedingungen, Fahrverhalten, Streckenprofil, Fahrzeugzustand, Alter und Zustand der Lithium-Ionen-Batterie) variieren. 1) Ein km-Leasing-Angebot der Ford Bank GmbH, Henry-Ford-Str. 1, 50735 Köln, für Privatkunden. Gilt für noch nicht zugelassene, berechnete Ford Neufahrzeuge bei verbindlicher Kundenbestellung und Abschluss eines Leasingvertrages. 2) Angebot gilt für einen Ford Puma Gen-E 47 kWh, 124 kW (168 PS), bei 48 Monaten Laufzeit und 20.000 km Gesamtlauflistung. Leasingrate inkl. Überführungskosten, Leasing-Sonderzahlung € 6.000,-, voraussichtlicher Gesamtbetrag € 13.632,- (Summe aus Leasing-Sonderzahlung und mtl. Leasingraten). Zzgl. bei Vertragsablauf ggf. Mehr- oder Minder-km sowie ggf. Ausgleichsbeträge für etwaigen übermäßigen Fzg.-Verschleiß; Mehr-km 0,088 €/km, Minder-km 0,053 €/km (5.000 Mehr- oder Minder-km bleiben berechnungsfrei). 3) Angebot gilt für einen Ford Explorer Style, 58 kWh, 140 kW (190 PS), bei 48 Monaten Laufzeit und 20.000 km Gesamtlauflistung. Leasingrate inkl. Überführungskosten, Leasing-Sonderzahlung € 6.000,-, voraussichtlicher Gesamtbetrag € 14.592,- (Summe aus Leasing-Sonderzahlung und mtl. Leasingraten). Zzgl. bei Vertragsablauf ggf. Mehr- oder Minder-km sowie ggf. Ausgleichsbeträge für etwaigen übermäßigen Fzg.-Verschleiß; Mehr-km 0,088 €/km, Minder-km 0,053 €/km (5.000 Mehr- oder Minder-km bleiben berechnungsfrei). 4) Ausgeschlossen sind Großkunden mit einem Ford Rahmenabkommen sowie gewerbliche Sonderabnehmer z.B. Taxi, Fahrschulen, Behörden. Zusätzlich erhalten Privatkunden bei Erwerb eines neuen Ford Puma Gen-E oder Ford Explorer ein Ladeguthaben von € 500,- (inkl. MwSt.) zur Nutzung im öffentlichen Ladenetz über die Octopus Electrowerse App.